



**Министерство
лесного хозяйства и охраны объектов животного мира
Нижегородской области**

Включен в Реестр
нормативных актов органов
исполнительной власти
Нижегородской области

18 АПР 2024

15445 - 331 - 275

П Р И К А З

21.03.2024 № 275

г. Нижний Новгород

**Об изменении границ земель, на которых
расположены леса, указанные в пункте 4
части 1 статьи 114 Лесного кодекса
Российской Федерации,
Городецкого межрайонного лесничества
Нижегородской области**

В соответствии со статьёй 82 Лесного кодекса Российской Федерации, постановлением Правительства Российской Федерации от 21 декабря 2019 г. № 1755 «Об утверждении Правил изменения границ земель, на которых располагаются леса, указанные в пунктах 3 и 4 части 1 статьи 114 Лесного кодекса Российской Федерации, и определения функциональных зон в лесах, расположенных в лесопарковых зонах»,

п р и к а з ы в а ю:

1. Утвердить проектную документацию по изменению границ земель, на которых расположены леса, указанные в пункте 4 части 1 статьи 114 Лесного кодекса Российской Федерации, Городецкого межрайонного лесничества Нижегородской области.

2. Изменить границы земель, на которых располагаются леса, указанные в пункте 4 части 1 статьи 114 Лесного кодекса Российской Федерации (далее – леса в лесопарковых зонах), Бриляковского и Городецкого участковых лесничеств Городецкого межрайонного лесничества Нижегородской области, согласно приложению к настоящему приказу.

3. Отделу лесного планирования и цифровизации министерства лесного хозяйства и охраны объектов животного мира Нижегородской области (Есичев А.О.) обеспечить:

3.1. Направление настоящего приказа в государственной-правовой департамент Нижегородской области в течение одного рабочего дня со дня подписания для регистрации в Реестре нормативно-правовых актов органов исполнительной власти Нижегородской области.

3.2. Внесение в государственный лесной реестр сведений об изменении границ земель, на которых расположены леса в лесопарковых зонах Городецкого межрайонного лесничества Нижегородской области, в течение 30 дней со дня утверждения настоящего приказа.

3.3. Размещение настоящего приказа на официальном сайте министерства лесного хозяйства и охраны объектов животного мира Нижегородской области в информационно-телекоммуникационной сети «Интернет».

4. Контроль за исполнением настоящего приказа возложить на заместителя министра лесного хозяйства и охраны объектов животного мира Нижегородской области Леонтьева Э.В.

Министр

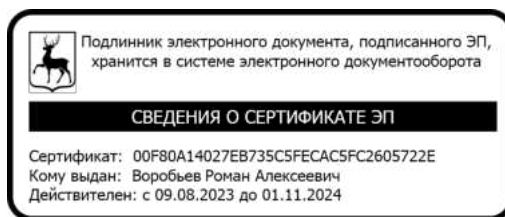

Р.А.Воробьев

ПРИЛОЖЕНИЕ
к приказу министерства
лесного хозяйства и охраны
объектов животного мира
Нижегородской области
от 21.03.2024 № 275

**Изменения границ земель, на которых расположены леса, указанные в
пункте 4 части 1 статьи 114 Лесного кодекса Российской Федерации,
Городецкого межрайонного лесничества
Нижегородской области**

1. Исключить из границ земель, на которых располагаются леса, указанные в пункте 4 части 1 статьи 114 Лесного кодекса Российской Федерации (далее – леса в лесопарковых зонах), лесные участки Бриляковского участкового лесничества Городецкого межрайонного лесничества Нижегородской области:

Кварталы	Выделы	Площадь, га
105	9, 10, 17, 18, 20, 21, части выделов 1-6, 8, 11, 12, 16, 19, 22, 23, 31, 34-38, 42, 45, 49, 51	21, 7392

Текстовое описание местоположения границ лесных участков,
проектируемых к исключению из границ земель,
на которых расположены леса в лесопарковых зонах
Городецкого межрайонного лесничества
Бриляковского участкового лесничества
квартал 105 часть выдела 45 (площадь 1,52 га)

Таблица 1.1

Прохождение границы		Описание прохождения границы
от точки	до точки	
1	2	3
1	3	на севере участок граничит с землями особо охраняемых территорий и объектов, земельный участок с кадастровым номером 52:15:0030115:2, туристическое обслуживание
3	8	на юго-востоке граничит с землями особо охраняемых территорий и объектов, земельный участок с кадастровым номером 52:15:0000000:2986, туристическое обслуживание
8	10	на западе участок граничит с землями лесного фонда
10	1	на севере граничит с землями особо охраняемых территорий и объектов

Каталог координат поворотных точек границ лесных участков,
проектируемых к исключению из границ земель,
на которых расположены леса в лесопарковых зонах
Городецкого межрайонного лесничества
Бриляковского участкового лесничества
квартал 105 часть выдела 45

Таблица 1.2

Сведения об объекте					
№ п/п	Характеристики объекта			Описание характеристик	
1	2			3	
1	Местоположение объекта			Городецкого межрайонного лесничества, Бриляковского участкового лесничества квартал 105 часть выдела 45	
2	Площадь объекта +/- величина погрешности определения площади (P +/- Дельта P)			1,52 га	
3	Иные характеристики объекта			Кадастровый номер 52:15:0030101:8	
Сведения о местоположении границ объекта					
1. Система координат: ГСК-52 и WGS-84 Нижегородская область					
2. Сведения о характерных точках границ объекта					
Обозначение характерных точек границ	Координаты, м (ГСК -52)		Обозначение характерных точек границ	Координаты, м (WGS-84)	
	Х	У		Х	У
1	2	3	1	2	3
1	582512,01	2178189,35	1	56,7901618	43,373137
2	582523,34	2178204,63	2	56,7902659	43,3733838
3	582631,59	2178350	3	56,7912602	43,3757316
4	582601,05	2178351,25	4	56,7909862	43,3757606
5	582547,1	2178318,41	5	56,7904968	43,3752385
6	582458,09	2178264,22	6	56,7896893	43,374377
7	582439,38	2178216,09	7	56,7895139	43,3735949
8	582409,43	2178217,02	8	56,7892451	43,3736185
9	582425,62	2178199,15	9	56,7893877	43,3733216
10	582471,05	2178152,66	10	56,7897884	43,3725483
11	582492,88	2178163,7	11	56,7899861	43,3727228
12	582507,83	2178183,74	12	56,7901234	43,3730464
13	582503,02	2178187,33	13	56,7900808	43,3731065
14	582507,21	2178192,94	14	56,7901193	43,3731971
1	582512,01	2178189,35	1	56,7901618	43,373137

Графическое местоположение границ лесных участков,
проектируемых к исключению из границ земель,
на которых расположены леса в лесопарковых зонах
Городецкого межрайонного лесничества
Бриляковского участкового лесничества
квартал 105 часть выдела 45 (площадь 1,52 га)

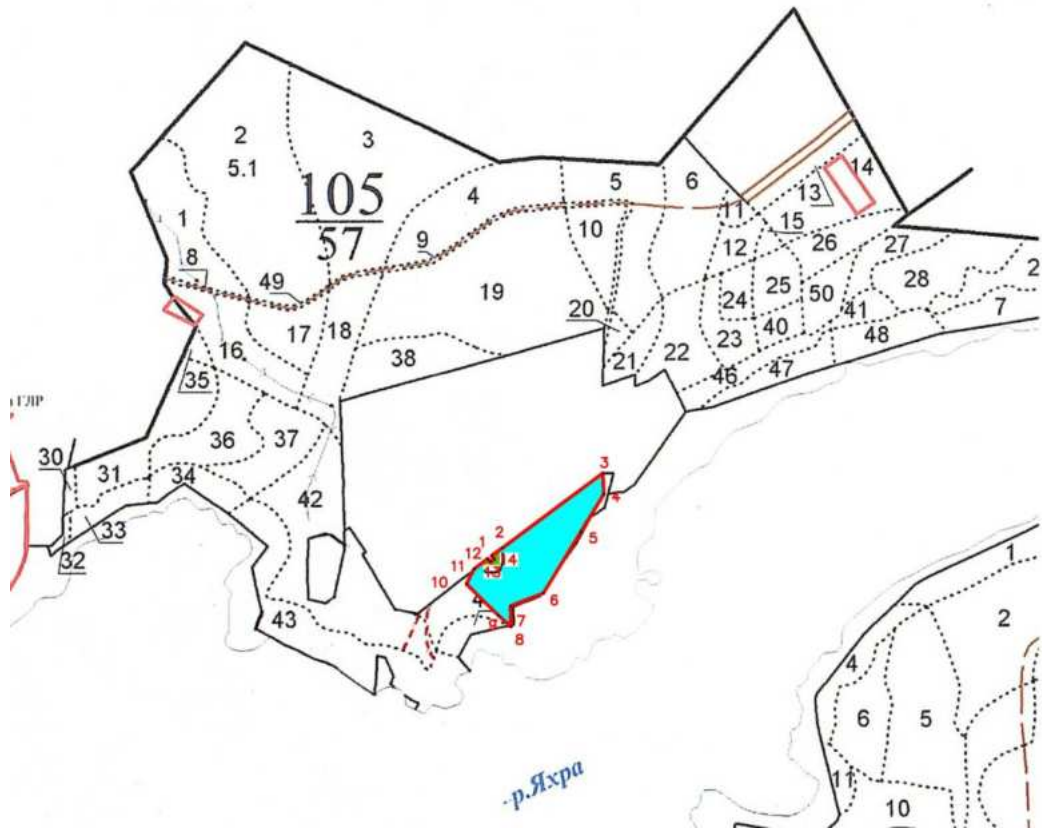

- границы лесного участка, проектируемого к исключению из границ земель, расположенных в лесопарковых зонах



- поворотные точки участка

Текстовое описание местоположения границ лесных участков,
проектируемых к исключению из границ земель,
на которых расположены леса в лесопарковых зонах
Городецкого межрайонного лесничества,
Бриляковского участкового лесничества
квартал 105 части выделов 16, 18, 31, 34, 35, 36, 37, 42 (площадь 2,6506 га)

Таблица 1.3

Прохождение границы		Описание прохождения границы
от точки	до точки	
1	2	3
1	1	участок граничит с землями лесного фонда в границах квартала 105 Бриляковского участкового лесничества Городецкого межрайонного лесничества

Каталог координат поворотных точек границ лесных участков,
проектируемых к исключению из границ земель,
на которых расположены леса в лесопарковых зонах
Городецкого межрайонного лесничества,
Бриляковского участкового лесничества
квартал 105 части выделов 16, 18, 31, 34, 35, 36, 37, 42

Таблица 1.4

Сведения об объекте					
№ п/п	Характеристики объекта			Описание характеристик	
1	2			3	
1	Местоположение объекта			Городецкого межрайонного лесничества, Бриляковского участкового лесничества квартал 105 части выделов 16, 18, 31, 34, 35, 36, 37, 42	
2	Площадь объекта +/- величина погрешности определения площади (Р +/- Дельта Р)			2,6506 га	
3	Иные характеристики объекта			Кадастровый номер 52:15:0000000:3068	
Сведения о местоположении границ объекта					
1. Система координат: ГСК-52 и WGS-84 Нижегородская область					
2. Сведения о характерных точках границ объекта					
Обозначение характерных точек границ	Координаты, м (ГСК -52)		Обозначение характерных точек границ	Координаты, м (WGS-84)	
	Х	У		Х	У
1	2	3	1	2	3
1	582722,5	2177959	1	56,7920158	43,3693055
2	582716	2177960	2	56,7919581	43,369329
3	582650,3	2177938	3	56,7913646	43,3689867
4	582623,6	2177924	4	56,791123	43,3687714
5	582623,5	2177924	5	56,7911218	43,3687706
6	582623,4	2177924	6	56,7911206	43,36877
7	582587,8	2177918	7	56,7908005	43,3686703
8	582587,6	2177918	8	56,7907988	43,3686701
9	582587,4	2177918	9	56,790797	43,3686705
10	582571,6	2177921	10	56,7906553	43,3687285
11	582576,8	2177910	11	56,7907006	43,368544
12	582580,5	2177899	12	56,790732	43,3683733
13	582583,7	2177887	13	56,790759	43,3681672
14	582585,6	2177875	14	56,7907739	43,3679771
15	582587,4	2177867	15	56,7907892	43,3678468
16	582590	2177860	16	56,7908113	43,3677268
17	582594,6	2177850	17	56,7908512	43,3675696
18	582599,4	2177841	18	56,7908925	43,3674183
19	582602,7	2177833	19	56,7909207	43,3672771
20	582605,1	2177825	20	56,790941	43,3671438
21	582607,7	2177812	21	56,790962	43,3669286
22	582833,6	2177773	22	56,7929846	43,3662361
23	582852,9	2177791	23	56,7931603	43,3665179
24	582848,4	2177793	24	56,7931207	43,3665644
25	582840,6	2177795	25	56,7930505	43,366588
26	582819	2177792	26	56,7928569	43,3665532
27	582818,5	2177792	27	56,7928521	43,3665547
28	582818,1	2177793	28	56,7928484	43,3665603
29	582769,2	2177864	29	56,792421	43,3677472
30	582751,2	2177891	30	56,792263	43,3681875
31	582751,2	2177891	31	56,792263	43,3681893
32	582751,1	2177891	32	56,792262	43,3681911
33	582733,1	2177941	33	56,7921082	43,3690142
34	582726,5	2177955	34	56,7920516	43,3692389
1	582722,5	2177959	1	56,7920158	43,3693055

Графическое местоположение границ лесных участков,
проектируемых к исключению из границ земель,
на которых расположены леса в лесопарковых зонах
Городецкого межрайонного лесничества
Бриляковского участкового лесничества
квартал 105 части выделов 16, 18, 31, 34, 35, 36, 37, 42 (площадь 2,6506 га)

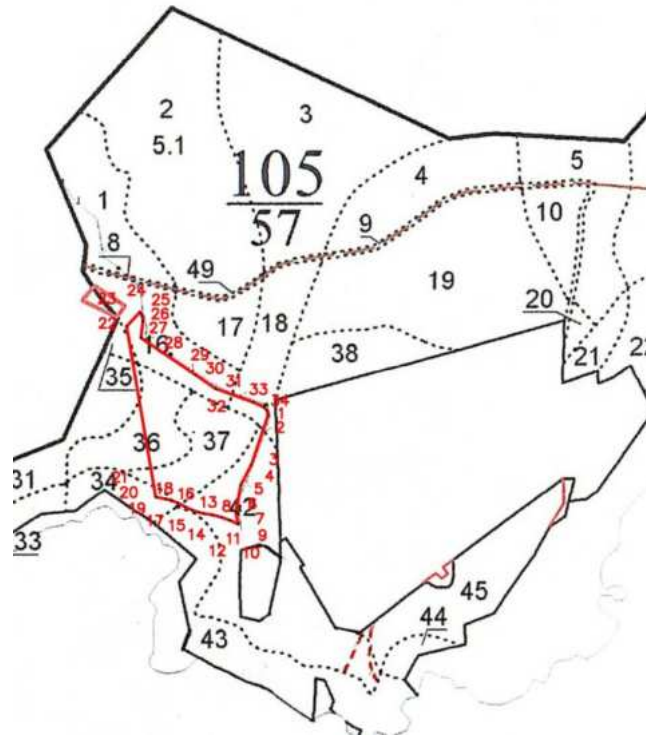

- границы лесного участка, проектируемого к исключению из границ земель, расположенных в лесопарковых зонах
- поворотные точки участка

Каталог координат поворотных точек границ лесных участков, проектируемых
к исключению из границ земель,
на которых расположены леса в лесопарковых зонах
Городецкого межрайонного лесничества
Бриляковского участкового лесничества
квартал 105 части выделов 16, 18, 31, 34, 36, 37, 42 (площадь 2,3163 га)

Таблица 1.5

1. Система координат: ГСК-52 и WGS-84 Нижегородская область					
2. Сведения о характерных точках границ объекта					
Обозначение характерных точек границ	Координаты, м (ГСК -52)		Обозначение характерных точек границ	Координаты, м (WGS-84)	
	X	Y		X	Y
1	2	3	1	2	3
1	582728,78	2177922,23	1	56,7920667	43,3687059
2	582703,05	2177955,74	2	56,7918409	43,3692614
3	582650,3	2177938,04	3	56,7913646	43,3689867
4	582623,51	2177924,36	4	56,7911219	43,3687704
5	582587,83	2177917,62	5	56,7908005	43,3686703
6	582587,64	2177917,61	6	56,7907988	43,3686701
7	582587,44	2177917,63	7	56,790797	43,3686705
8	582571,6	2177920,9	8	56,7906553	43,3687285

9	582576,84	2177909,71	9	56,7907006	43,368544
10	582580,51	2177899,34	10	56,790732	43,3683733
11	582583,73	2177886,8	11	56,790759	43,3681672
12	582585,59	2177875,21	12	56,7907739	43,3679771
13	582587,44	2177867,28	13	56,7907892	43,3678468
14	582590,02	2177859,99	14	56,7908113	43,3677268
15	582594,63	2177850,46	15	56,7908512	43,3675696
16	582599,39	2177841,29	16	56,7908925	43,3674183
17	582602,68	2177832,72	17	56,7909207	43,3672771
18	582605,08	2177824,61	18	56,790941	43,3671438
19	582607,65	2177811,5	19	56,790962	43,3669286
20	582784,85	2177781,37	20	56,7925483	43,3663855
21	582786,1	2177813,15	21	56,7925645	43,3669051
1	582728,78	2177922,23	1	56,7920667	43,3687059

Графическое местоположение границ лесных участков,
проектируемых к исключению из границ земель,
на которых расположены леса в лесопарковых зонах
Городецкого межрайонного лесничества
Бриляковского участкового лесничества
квартал 105 части выделов 16, 18, 31, 34, 36, 37, 42 (площадь 2,3163 га)

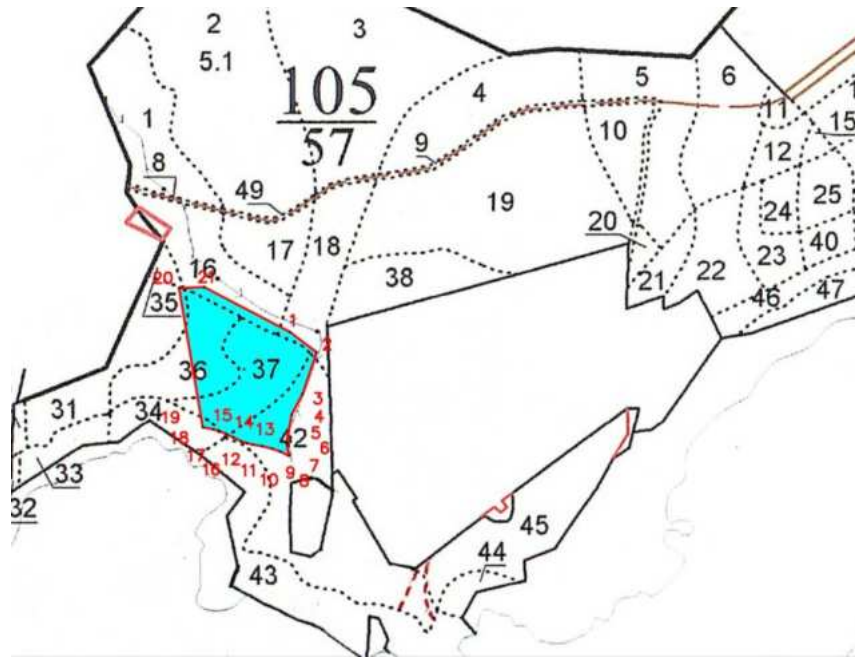

- границы лесного участка, проектируемого к исключению из границ земель, расположенных в лесопарковых зонах
- - поворотные точки участка

Каталог координат поворотных точек границ лесных участков,
проектируемых к исключению из границ земель,
на которых расположены леса в лесопарковых зонах
Городецкого межрайонного лесничества
Бриляковского участкового лесничества
квартал 105 части выделов 16, 18, 35 (площадь 0,3343 га)

Таблица 1.6

1. Система координат: ГСК-52 и WGS-84 Нижегородская область					
2. Сведения о характерных точках границ объекта					
Обозначение характерных точек границ	Координаты, м (ГСК -52)		Обозначение характерных точек границ	Координаты, м (WGS-84)	
	X	Y		X	Y
1	2	3	1	2	3
1	582769,2	2177864,33	1	56,7924207	43,3677472
2	582751,21	2177890,93	2	56,7922633	43,3681875
3	582751,15	2177891,04	3	56,7922628	43,3681893
4	582751,1	2177891,15	4	56,7922623	43,3681911
5	582733,07	2177941,15	5	56,7921082	43,3690142
6	582726,53	2177954,77	6	56,7920516	43,3692389
7	582722,47	2177958,77	7	56,7920158	43,3693055
8	582716,03	2177960,1	8	56,7919581	43,369329
9	582703,05	2177955,74	9	56,7918409	43,3692614
10	582728,78	2177922,23	10	56,7920667	43,3687059
11	582786,1	2177813,15	11	56,7925645	43,3669051
12	582784,85	2177781,37	12	56,7925483	43,3663855
13	582833,59	2177773,08	13	56,7929846	43,3662361
14	582852,85	2177790,64	14	56,7931603	43,3665179
15	582848,39	2177793,4	15	56,7931207	43,3665644
16	582840,55	2177794,71	16	56,7930505	43,366588
17	582819,03	2177792,21	17	56,7928569	43,3665532
18	582818,5	2177792,29	18	56,7928521	43,3665547
19	582818,08	2177792,63	19	56,7928484	43,3665603
1	582769,2	2177864,33	1	56,7924207	43,3677472

Графическое местоположение границ лесных участков,
проектируемых к исключению из границ земель,
на которых расположены леса в лесопарковых зонах
Городецкого межрайонного лесничества
Бриляковского участкового лесничества
квартал 105 части выделов 16, 18, 35 (площадь 0,3343 га)

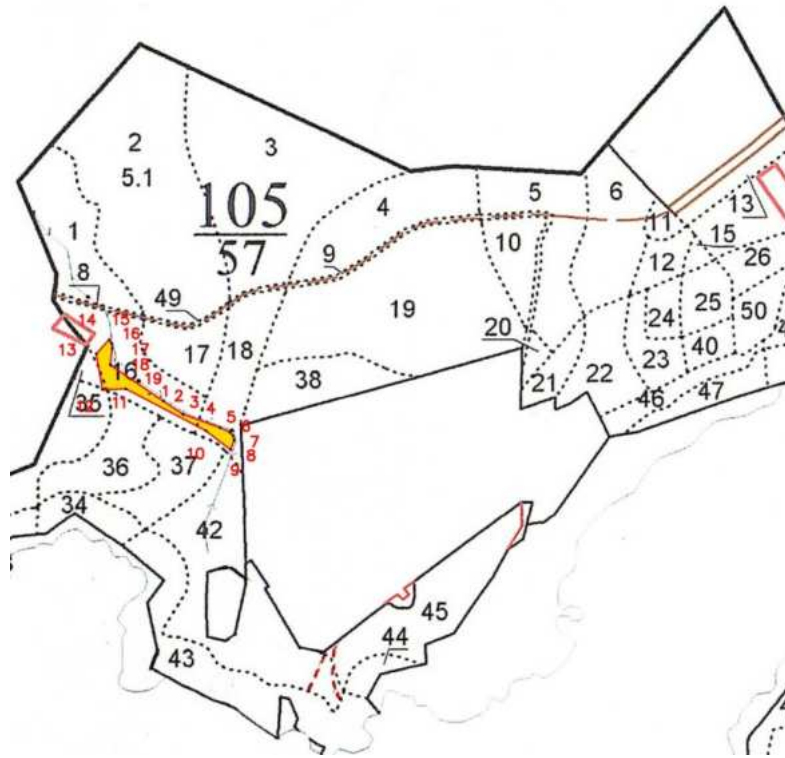

- ▭ - границы лесного участка, проектируемого к исключению из границ земель, расположенных в лесопарковых зонах
- - поворотные точки участка

Текстовое описание местоположения границ лесных участков,
проектируемых к исключению из границ земель,
на которых расположены леса в лесопарковых зонах
Городецкого межрайонного лесничества
Бриляковского участкового лесничества
квартал 105 выдел 17, части выделов 1, 2, 3, 8, 9, 16, 18, 19, 38, 42, 49
(площадь 6,299 га)

Таблица 1.7

Прохождение границы		Описание прохождения границы
от точки	до точки	
1	2	3
1	16	на северо-востоке участок граничит с землями лесного фонда в границах квартала 105 Бриляковского участкового лесничества Городецкого межрайонного лесничества
16	18	на юго-востоке участок граничит с землями особо охраняемых территорий и объектов, земельный участок с кадастровым номером 52:15:0030115:2
18	1	на западе участок граничит с землями лесного фонда в границах квартала 105 Бриляковского участкового лесничества Городецкого межрайонного лесничества

Каталог координат поворотных точек границ лесных участков,
проектируемых к исключению из границ земель,
на которых расположены леса в лесопарковых зонах
Городецкого межрайонного лесничества
Бриляковского участкового лесничества
квартал 105 выдел 17, части выделов 1, 2, 3, 8, 9, 16, 18, 19, 38, 42, 49

Таблица 1.8

Сведения об объекте					
№ п/п	Характеристики объекта			Описание характеристик	
1	2			3	
1	Местоположение объекта			Городецкого межрайонного лесничества, Бриляковского участкового лесничества квартал 105 выдел 17, части выделов 1, 2, 3, 8, 9, 16, 18, 19, 38, 42, 49	
2	Площадь объекта +/- величина погрешности определения площади (P +/- Дельта P)			6,299 га	
3	Иные характеристики объекта			Кадастровый номер 52:15:0000000:3069	
Сведения о местоположении границ объекта					
1. Система координат: ГСК-52 и WGS-84 Нижегородская область					
2. Сведения о характерных точках границ объекта					
Обозначение характерных точек границ	Координаты, м (ГСК -52)		Обозначение характерных точек границ	Координаты, м (WGS-84)	
	X	Y		X	Y
1	2	3	1	2	3
1	582946,1	2177736,17	1	56,793989	43,3656004
2	582943,93	2177744,71	2	56,7939709	43,3657407
3	582944,18	2177768,75	3	56,7939769	43,366134
4	582945,53	2177778,88	4	56,7939906	43,3662993
5	582947,68	2177788,67	5	56,7940114	43,3664589
6	582953,27	2177810,94	6	56,794065	43,3668217
7	582963,89	2177844,85	7	56,7941656	43,3673735
8	582969,1	2177862,08	8	56,7942151	43,3676539
9	582974,84	2177878,64	9	56,7942692	43,3679232
10	582980,65	2177891,84	10	56,7943234	43,3681376
11	582998,28	2177929,08	11	56,7944875	43,3687419
12	583007,15	2177949,6	12	56,7945703	43,3690751
13	583010,56	2177958,72	13	56,7946023	43,3692234
14	583015,61	2177976,86	14	56,7946505	43,3695187
15	583017,65	2177991,04	15	56,794671	43,3697501
16	582762,77	2178069,62	16	56,7923947	43,3711076
17	582735,42	2177971,48	17	56,792134	43,3695098
18	582547,93	2177977,68	18	56,7904516	43,3696641
19	582545,12	2177977,95	19	56,7904264	43,3696693
20	582554,24	2177953,03	20	56,7905044	43,369259
21	582557,97	2177944,34	21	56,7905366	43,3691158
22	582569,37	2177925,62	22	56,790636	43,3688063
23	582570,53	2177923,18	23	56,7906461	43,3687661
24	582587,66	2177919,62	24	56,7907993	43,368703
25	582622,85	2177926,25	25	56,7911163	43,3688016
26	582649,52	2177939,9	26	56,7913579	43,3690173
27	582715,65	2177962,08	27	56,791955	43,3693615

28	582715,91	2177962,12	28	56,7919574	43,3693621
29	582716,17	2177962,11	29	56,7919597	43,3693619
30	582723,16	2177960,67	30	56,7920222	43,3693364
31	582723,43	2177960,57	31	56,7920247	43,3693346
32	582723,66	2177960,4	32	56,7920267	43,3693318
33	582728,05	2177956,07	33	56,7920654	43,3692597
34	582728,17	2177955,94	34	56,7920665	43,3692576
35	582728,25	2177955,79	35	56,7920672	43,3692551
36	582734,93	2177941,92	36	56,792125	43,3690263
37	582752,93	2177891,94	37	56,7922789	43,3682035
38	582770,86	2177865,46	38	56,7924358	43,3677652
39	582819,4	2177794,27	39	56,7928605	43,3665868
40	582840,45	2177796,71	40	56,7930499	43,3666208
41	582840,6	2177796,72	41	56,7930512	43,3666209
42	582840,74	2177796,71	42	56,7930525	43,3666207
43	582848,92	2177795,35	43	56,7931257	43,3665961
44	582849,1	2177795,29	44	56,7931273	43,3665951
45	582849,28	2177795,21	45	56,7931289	43,3665937
46	582854,39	2177792,05	46	56,7931743	43,3665406
47	582865,1	2177801,83	47	56,793272	43,3666976
48	582876,87	2177788,94	48	56,7933757	43,3664833
49	582882,91	2177787,85	49	56,7934297	43,3664638
50	582883,04	2177787,81	50	56,7934309	43,3664631
51	582883,16	2177787,77	51	56,793432	43,3664624
52	582893,23	2177783,04	52	56,7935216	43,3663822
53	582893,52	2177782,84	53	56,7935242	43,3663788
54	582893,71	2177782,54	54	56,7935259	43,3663739
55	582901,71	2177765,04	55	56,793595	43,3660853
56	582910,28	2177753,16	56	56,7936701	43,3658885
57	582912,45	2177750,14	57	56,7936891	43,3658385
58	582920,13	2177743,23	58	56,793757	43,3657232
59	582924,01	2177739,73	59	56,7937913	43,3656649
60	582931,76	2177739,61	60	56,7938608	43,3656607
1	582946,1	2177736,17	1	56,793989	43,3656004

Графическое местоположение границ лесных участков,
проектируемых к исключению из границ земель,
на которых расположены леса в лесопарковых зонах
Городецкого межрайонного лесничества
Бриляковского участкового лесничества
квартал 105 выдел 17, части выделов 1, 2, 3, 8, 9, 16, 18, 19, 38, 42, 49
(площадь 6,299 га)

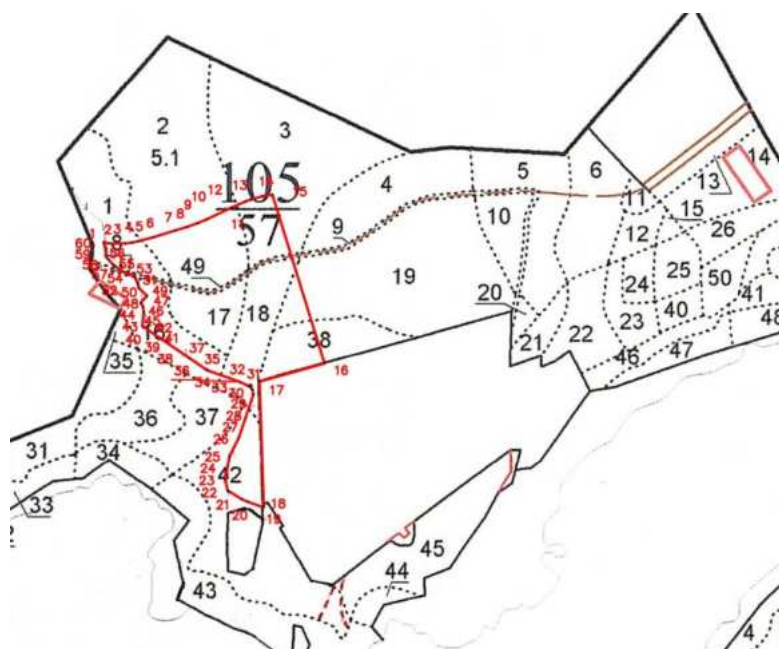

- границы лесного участка, проектируемого к исключению из границ земель, расположенных в лесопарковых зонах
- - поворотные точки участка

Каталог координат поворотных точек границ лесных участков,
проектируемых к исключению из границ земель,
на которых расположены леса в лесопарковых зонах
Городецкого межрайонного лесничества
Бриляковского участкового лесничества
квартал 105 части выделов 18, 42 (площадь 0,5875 га)

Таблица 1.9

1. Система координат: ГСК-52 и WGS-84 Нижегородская область					
2. Сведения о характерных точках границ объекта					
Обозначение характерных точек границ	Координаты, м (ГСК -52)		Обозначение характерных точек границ	Координаты, м (WGS-84)	
	X	Y		X	Y
1	2	3	1	2	3
1	582547,93	2177977,68	1	56,7904516	43,3696641
2	582545,12	2177977,95	2	56,7904264	43,3696693
3	582554,24	2177953,03	3	56,7905044	43,369259
4	582557,97	2177944,34	4	56,7905366	43,3691158
5	582569,37	2177925,62	5	56,790636	43,3688063
6	582570,53	2177923,18	6	56,7906461	43,3687661
7	582587,66	2177919,62	7	56,7907993	43,368703
8	582622,85	2177926,25	8	56,7911163	43,3688016
9	582649,52	2177939,9	9	56,7913579	43,3690173
10	582701,76	2177957,42	10	56,7918296	43,3692892
11	582693,66	2177967,98	11	56,7917585	43,3694643
12	582686,9	2177973,08	12	56,7916986	43,3695496
1	582547,93	2177977,68	1	56,7904516	43,3696641

Графическое местоположение границ лесных участков,
проектируемых к исключению из границ земель,

на которых расположены леса в лесопарковых зонах
Городецкого межрайонного лесничества
Бриляковского участкового лесничества
квартал 105 части выделов 18, 42 (площадь 0,5875 га)

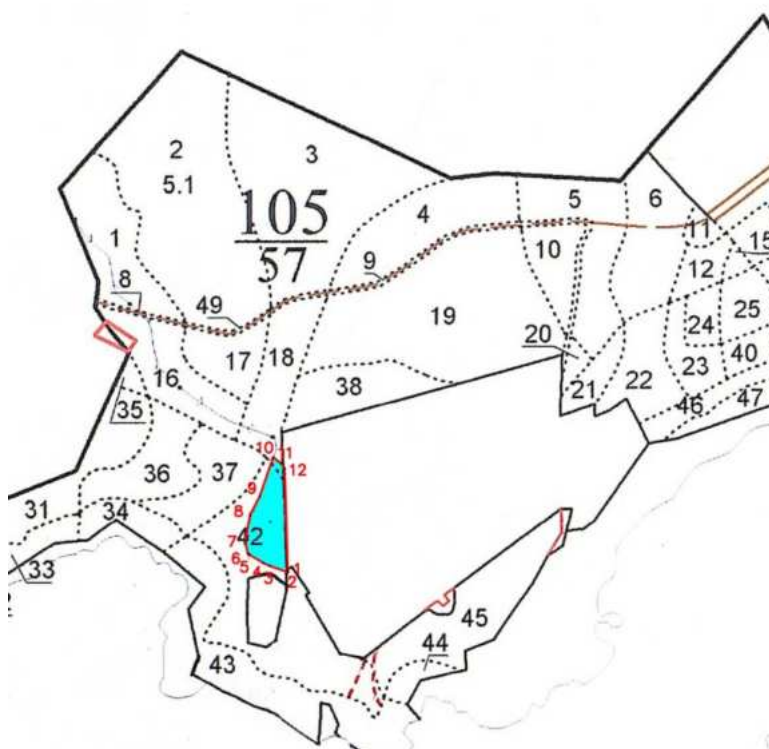

- ▭ - границы лесного участка, проектируемого к исключению из границ земель, расположенных в лесопарковых зонах
 • - поворотные точки участка

Каталог координат поворотных точек границ лесных участков,
проектируемых к исключению из границ земель,
на которых расположены леса в лесопарковых зонах
Городецкого межрайонного лесничества
Бриляковского участкового лесничества
квартал 105 выдел 17, части выделов 1, 2, 3, 8, 9, 16, 18, 19, 38, 49
(площадь 5,7115)

Таблица 1.10

1. Система координат: ГСК-52 и WGS-84 Нижегородская область					
2. Сведения о характерных точках границ объекта					
Обозначение характерных точек границ	Координаты, м (ГСК -52)		Обозначение характерных точек границ	Координаты, м (WGS-84)	
	X	Y		X	Y
1	2	3	1	2	3
1	582762,77	2178069,62	1	56,7923947	43,3711076
2	582735,42	2177971,48	2	56,792134	43,3695098
3	582686,9	2177973,08	3	56,7916986	43,3695496
4	582693,66	2177967,98	4	56,7917585	43,3694643
5	582701,76	2177957,42	5	56,7918296	43,3692892
6	582715,65	2177962,08	6	56,791955	43,3693615
7	582715,91	2177962,12	7	56,7919574	43,3693621
8	582716,17	2177962,11	8	56,7919597	43,3693619

9	582723,16	2177960,67	9	56,7920222	43,3693364
10	582723,43	2177960,57	10	56,7920247	43,3693346
11	582723,66	2177960,4	11	56,7920267	43,3693318
12	582728,05	2177956,07	12	56,7920654	43,3692597
13	582728,17	2177955,94	13	56,7920665	43,3692576
14	582728,25	2177955,79	14	56,7920672	43,3692551
15	582734,93	2177941,92	15	56,792125	43,3690263
16	582752,93	2177891,94	16	56,7922789	43,3682035
17	582770,86	2177865,46	17	56,7924358	43,3677652
18	582819,4	2177794,27	18	56,7928605	43,3665868
19	582840,45	2177796,71	19	56,7930499	43,3666208
20	582840,6	2177796,72	20	56,7930512	43,3666209
21	582840,74	2177796,71	21	56,7930525	43,3666207
22	582848,92	2177795,35	22	56,7931257	43,3665961
23	582849,1	2177795,29	23	56,7931273	43,3665951
24	582849,28	2177795,21	24	56,7931289	43,3665937
25	582854,39	2177792,05	25	56,7931743	43,3665406
26	582865,1	2177801,83	26	56,793272	43,3666976
27	582876,87	2177788,94	27	56,7933757	43,3664833
28	582882,91	2177787,85	28	56,7934297	43,3664638
29	582883,04	2177787,81	29	56,7934309	43,3664631
30	582883,16	2177787,77	30	56,793432	43,3664624
31	582893,55	2177782,89	31	56,7935245	43,3663796
32	582901,71	2177765,04	32	56,793595	43,3660853
33	582910,28	2177753,16	33	56,7936701	43,3658885
34	582912,45	2177750,14	34	56,7936891	43,3658385
35	582920,13	2177743,23	35	56,793757	43,3657232
36	582924,01	2177739,73	36	56,7937913	43,3656649
37	582931,76	2177739,61	37	56,7938608	43,3656607
38	582946,1	2177736,17	38	56,793989	43,3656004
39	582943,93	2177744,71	39	56,7939709	43,3657407
40	582944,18	2177768,75	40	56,7939769	43,366134
41	582945,53	2177778,88	41	56,7939906	43,3662993
42	582947,68	2177788,67	42	56,7940114	43,3664589
43	582953,27	2177810,94	43	56,794065	43,3668217
44	582963,89	2177844,85	44	56,7941656	43,3673735
45	582969,1	2177862,08	45	56,7942151	43,3676539
46	582974,84	2177878,64	46	56,7942692	43,3679232
47	582980,65	2177891,84	47	56,7943234	43,3681376
48	582998,28	2177929,08	48	56,7944875	43,3687419
49	583007,15	2177949,6	49	56,7945703	43,3690751
50	583010,56	2177958,72	50	56,7946023	43,3692234
51	583015,61	2177976,86	51	56,7946505	43,3695187
52	583017,65	2177991,04	52	56,794671	43,3697501
1	582762,77	2178069,62	1	56,7923947	43,3711076

Графическое местоположение границ лесных участков,
проектируемых к исключению из границ земель,
на которых расположены леса в лесопарковых зонах
Городецкого межрайонного лесничества
Бриляковского участкового лесничества
квартал 105 выдел 17, части выделов 1, 2, 3, 8, 9, 16, 18, 19, 38, 49
(площадь 5,7115 га)



Текстовое описание местоположения границ лесных участков, проектируемых к исключению из границ земель, на которых расположены леса в лесопарковых зонах Городецкого межрайонного лесничества Бриляковского участкового лесничества квартал 105 выделы 10, 21, 20, части выделов 4, 5, 6, 9, 11, 12, 19, 22, 23, 51 (площадь 5,7265 га)

Таблица 1.11

Прохождение границы		Описание прохождения границы
от точки	до точки	
1	2	3
1	25	участок граничит с землями лесного фонда в границах квартала 105 Бриляковского участкового лесничества Городецкого межрайонного лесничества
25	1	на юго-востоке участок граничит с землями особо охраняемых территорий и объектов, земельный участок с кадастровым номером 52:15:0030115:2, туристическое обслуживание

Каталог координат поворотных точек границ лесных участков, проектируемых к исключению из границ земель, на которых расположены леса в лесопарковых зонах Городецкого межрайонного лесничества Бриляковского участкового лесничества квартал 105 выделы 10, 20, 21 части выделов 4-6, 9, 11, 12, 19, 22, 23, 51

Таблица 1.12

Сведения об объекте		
№ п/п	Характеристики объекта	Описание характеристик

1	2		3		
1	Местоположение объекта		Городецкого межрайонного лесничества, Бриляковского участкового лесничества квартал 105 выделы 10, 20, 21 части выделов 4-6, 9, 11, 12, 19, 22, 23, 51		
2	Площадь объекта +/- величина погрешности определения площади (Р +/- Дельта Р)		5,7265 га		
3	Иные характеристики объекта		Кадастровый номер 52:15:0000000:3070		
1. Система координат: ГСК-52 и WGS-84 Нижегородская область					
2. Сведения о характерных точках границ объекта					
Обозначение характерных точек границ	Координаты, м (ГСК -52)		Обозначение характерных точек границ	Координаты, м (WGS-84)	
	X	Y		X	Y
1	2	3	1	2	3
1	582823,27	2178286,7	1	56,792971	43,3746427
2	583030,37	2178230,7	2	56,794822	43,3736674
3	583030,34	2178249,6	3	56,794825	43,3739763
4	583033,3	2178339,4	4	56,794865	43,3754458
5	583035,12	2178359,7	5	56,794885	43,3757775
6	583038,91	2178427,5	6	56,794929	43,376886
7	583038,05	2178432,6	7	56,794922	43,3769693
8	583035,59	2178440,5	8	56,794901	43,3770986
9	583024,14	2178466	9	56,794803	43,3775187
10	583021,21	2178474,1	10	56,794778	43,3776522
11	583018,28	2178484,9	11	56,794753	43,3778304
12	583017,35	2178493,3	12	56,794746	43,3779674
13	583017,26	2178504,6	13	56,794747	43,3781533
14	583019,39	2178530,6	14	56,79477	43,3785775
15	583020	2178533,6	15	56,794776	43,3786272
16	583005,45	2178524,4	16	56,794644	43,3784793
17	582973,97	2178510,5	17	56,794359	43,3782613
18	582937,77	2178510,1	18	56,794034	43,3782649
19	582885,55	2178514,5	19	56,793566	43,378352
20	582863,83	2178511,7	20	56,79337	43,3783113
21	582840,03	2178495,9	21	56,793154	43,3780597
22	582811,37	2178463,3	22	56,792892	43,3775351
23	582796,14	2178447,8	23	56,792753	43,3772857
24	582786,57	2178432,8	24	56,792664	43,3770419
25	582763,34	2178396,2	25	56,79245	43,3764502
26	582769	2178396,3	26	56,792501	43,3764497
27	582754,03	2178349,4	27	56,792359	43,3756871
28	582841,51	2178352,2	28	56,793145	43,3757088
1	582823,27	2178286,7	1	56,792971	43,3746427

Графическое местоположение границ лесных участков,
проектируемых к исключению из границ земель,
на которых расположены леса в лесопарковых зонах
Городецкого межрайонного лесничества
Бриляковского участкового лесничества
квартал 105 выделы 10, 20, 21 части выделов 4-6, 9, 11, 12, 19, 22, 23, 51,
(площадь 5,7265 га)

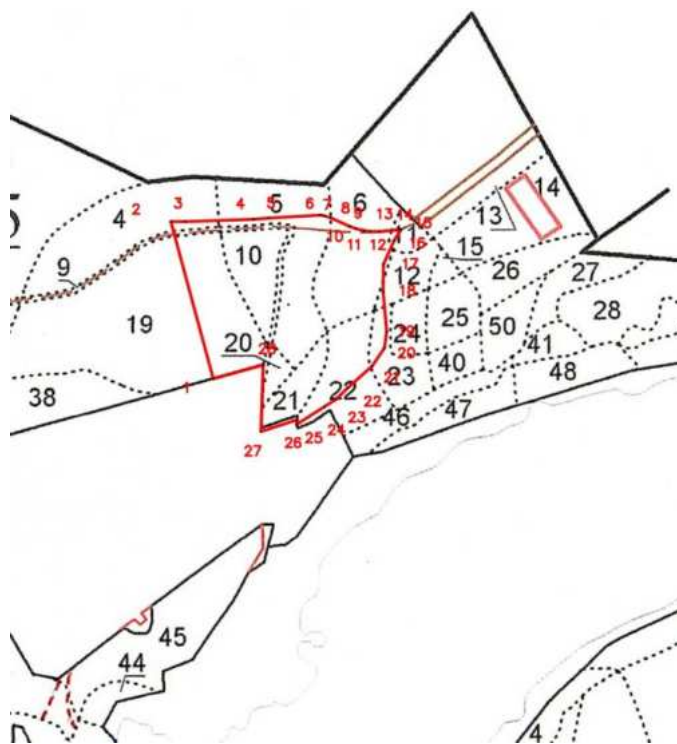

- границы лесного участка, проектируемого к исключению из границ земель, расположенных в лесопарковых зонах
 • - поворотные точки участка

Каталог координат поворотных точек границ лесных участков,
 проектируемых к исключению из границ земель,
 на которых расположены леса в лесопарковых зонах
 Городецкого межрайонного лесничества
 Бриляковского участкового лесничества
 квартал 105 выделы 20, 21 части выделов 5, 6, 9, 10, 12, 19, 22, 23
 (площадь 1,9432 га)

Таблица 1.13

1. Система координат: ГСК-52 и WGS-84 Нижегородская область					
2. Сведения о характерных точках границ объекта					
Обозначение характерных точек границ	Координаты, м (ГСК -52)		Обозначение характерных точек границ	Координаты, м (WGS-84)	
	X	Y		X	Y
1	2	3	1	2	3
1	582863,83	2178511,66	1	56,7933702	43,3783113
2	582840,03	2178495,87	2	56,7931541	43,3780597
3	582811,37	2178463,32	3	56,7928918	43,3775351
4	582796,14	2178447,81	4	56,7927527	43,3772857
5	582786,57	2178432,75	5	56,7926644	43,3770419
6	582763,34	2178396,18	6	56,7924502	43,3764502
7	582769	2178396,25	7	56,7925011	43,3764497
8	582754,03	2178349,38	8	56,7923594	43,3756871
9	582841,51	2178352,21	9	56,7931453	43,3757088
10	582830,61	2178313,09	10	56,7930414	43,3750719
11	582834,66	2178314,54	11	56,793078	43,3750945

12	582905,29	2178397,75	12	56,7937249	43,376436
13	582936,25	2178510,22	13	56,7940202	43,3782675
14	582885,55	2178514,52	14	56,7935657	43,378352
1	582863,83	2178511,66	1	56,7933702	43,3783113

Графическое местоположение границ лесных участков,
проектируемых к исключению из границ земель,
на которых расположены леса в лесопарковых зонах
Городецкого межрайонного лесничества
Бриляковского участкового лесничества
квартал 105 выделы 20, 21 части выделов 5, 6, 9, 10, 12, 19, 22, 23
(площадь 1,9432 га)



Каталог координат поворотных точек границ лесных участков,
проектируемых к исключению из границ земель,
на которых расположены леса в лесопарковых зонах
Городецкого межрайонного лесничества
Бриляковского участкового лесничества
квартал 105 части выделов 10, 4, 5, 6, 9, 11, 12, 19, 51
(площадь 3,7833 га)

Таблица 1.14

1. Система координат: ГСК-52 и WGS-84 Нижегородская область					
2. Сведения о характерных точках границ объекта					
Обозначение характерных точек границ	Координаты, м (ГСК -52)		Обозначение характерных точек границ	Координаты, м (WGS-84)	
	X	Y		X	Y
1	2	3	1	2	3
1	582937,77	2178510,09	1	56,7940338	43,3782649
2	582936,25	2178510,22	2	56,7940202	43,3782675

3	582905,29	2178397,75	3	56,7937249	43,376436
4	582834,66	2178314,54	4	56,793078	43,3750945
5	582830,61	2178313,09	5	56,7930414	43,3750719
6	582823,27	2178286,73	6	56,7929714	43,3746427
7	583030,37	2178230,68	7	56,7948222	43,3736674
8	583030,34	2178249,56	8	56,7948248	43,3739763
9	583033,3	2178339,42	9	56,7948653	43,3754458
10	583035,12	2178359,73	10	56,7948847	43,3757775
11	583038,91	2178427,54	11	56,7949292	43,376886
12	583038,05	2178432,62	12	56,7949223	43,3769693
13	583035,59	2178440,48	13	56,7949014	43,3770986
14	583024,14	2178465,96	14	56,7948025	43,3775187
15	583021,21	2178474,07	15	56,7947775	43,3776522
16	583018,28	2178484,91	16	56,7947528	43,3778304
17	583017,35	2178493,27	17	56,7947457	43,3779674
18	583017,26	2178504,63	18	56,7947467	43,3781533
19	583019,39	2178530,59	19	56,7947698	43,3785775
20	583020	2178533,64	20	56,7947757	43,3786272
21	583005,45	2178524,35	21	56,7946437	43,3784793
22	582973,97	2178510,49	22	56,7943589	43,3782613
1	582937,77	2178510,09	1	56,7940338	43,3782649

Графическое местоположение границ лесных участков,
проектируемых к исключению из границ земель,
на которых расположены леса в лесопарковых зонах
Городецкого межрайонного лесничества
Бриляковского участкового лесничества
квартал 105 части выделов 10, 4, 5, 6, 9, 11, 12, 19, 51
(площадь 3,7833 га)

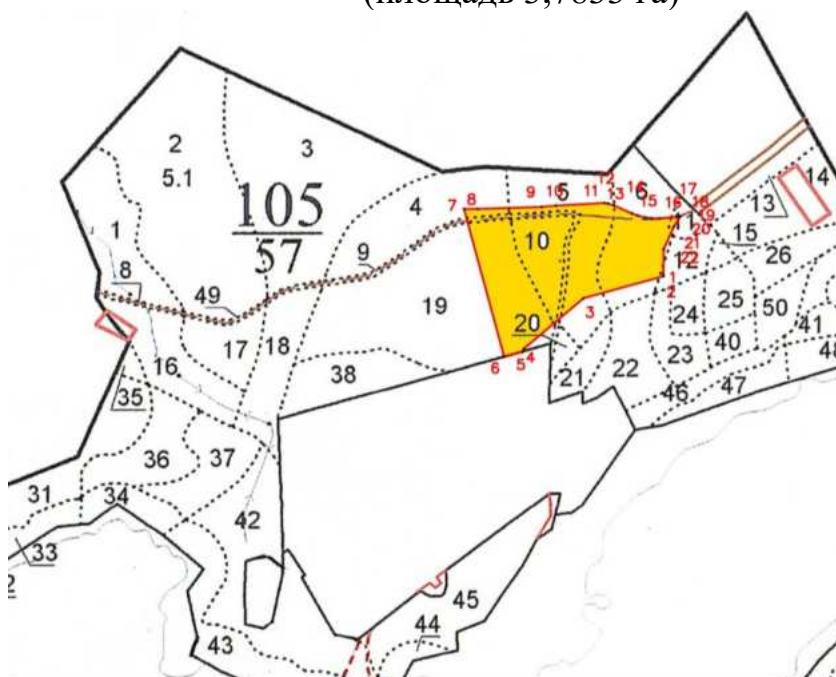

- границы лесного участка, проектируемого к исключению из границ земель, расположенных в лесопарковых зонах
- - поворотные точки участка

Текстовое описание местоположения границ лесных участков,
проектируемых к исключению из границ земель,
на которых расположены леса в лесопарковых зонах
Городецкого межрайонного лесничества
Бриляковского участкового лесничества
квартал 105 части выделов 3, 4, 9, 18, 19, 38, 49 (площадь 5,5431 га)

Таблица 1.15

Прохождение границы		Описание прохождения границы
от точки	до точки	
1	2	3
1	2	в точках 1-2 на юге участок граничит с землями особо охраняемых территорий и объектов, земельный участок с кадастровым номером 52:15:0030115:2
2	19	участок граничит с землями лесного фонда в границах квартала 105 Бриляковского участкового лесничества Городецкого межрайонного лесничества
19	1	на юге участок граничит с землями особо охраняемых территорий и объектов, земельный участок с кадастровым номером 52:15:0030115:2, туристическое обслуживание.

Каталог координат поворотных точек границ лесных участков,
проектируемых к исключению из границ земель,
на которых расположены леса в лесопарковых зонах
Городецкого межрайонного лесничества
Бриляковского участкового лесничества
квартал 105 части выделов 3, 4, 9, 18, 19, 38, 49 (площадь 5,5431 га)

Таблица 1.16

Сведения об объекте					
№ п/п	Характеристики объекта		Описание характеристик		
1	2		3		
1	Местоположение объекта		Городецкого межрайонного лесничества, Бриляковского участкового лесничества квартал 105 части выделов 3, 4, 9, 18, 19, 38, 49		
2	Площадь объекта +/- величина погрешности определения площади (P +/- Дельта P)		5,5431 га		
3	Иные характеристики объекта		Кадастровый номер 52:15:0030101:429		
1. Система координат: ГСК-52 и WGS-84 Нижегородская область					
2. Сведения о характерных точках границ объекта					
Обозначение характерных точек границ	Координаты, м (ГСК -52)		Обозначение характерных точек границ	Координаты, м (WGS-84)	
	X	Y		X	Y
1	2	3	1	2	3
1	582793,29	2178179,13	1	56,7926857	43,3728907
2	582762,77	2178069,62	2	56,7923947	43,3711076
3	583017,65	2177991,04	3	56,794671	43,3697501
4	583018,86	2178010,09	4	56,7946848	43,3700615
5	583018,82	2178020,8	5	56,7946861	43,3702367

6	583017,74	2178035,12	6	56,7946786	43,3704713
7	583015,92	2178085,6	7	56,7946701	43,3712978
8	583016,75	2178100,96	8	56,7946799	43,3715489
9	583018,06	2178108,81	9	56,7946929	43,3716769
10	583020,49	2178117,28	10	56,794716	43,3718148
11	583021,83	2178120,72	11	56,7947285	43,3718707
12	583023,05	2178123,83	12	56,79474	43,3719213
13	583036,83	2178157,31	13	56,7948689	43,3724652
14	583038,28	2178162,69	14	56,7948827	43,3725528
15	583039,01	2178167,08	15	56,79489	43,3726244
16	583038,84	2178176,43	16	56,7948899	43,3727774
17	583035,44	2178197,9	17	56,7948627	43,3731297
18	583030,37	2178230,68	18	56,7948222	43,3736674
19	582823,27	2178286,73	19	56,7929714	43,3746427
1	582793,29	2178179,13	1	56,7926857	43,3728907

Графическое местоположение границ лесных участков,
проектируемых к исключению из границ земель,
на которых расположены леса в лесопарковых зонах
Городецкого межрайонного лесничества
Бриляковского участкового лесничества
квартал 105 части выделов 3, 4, 9, 18, 19, 38, 49 (площадь 5,5431 га)



2. Включить в границы земель, на которых расположены леса в лесопарковых зонах, лесные участки Городецкого участкового лесничества Городецкого межрайонного лесничества Нижегородской области:

Кварталы	Выделы	Площадь, га
10	38-41, 44, 45, 48, часть выдела 46	21,7392
Всего		21,7392

Текстовое описание местоположения границ лесных участков,
проектируемых к включению в границы земель,
на которых расположены леса в лесопарковых зонах
Городецкого межрайонного лесничества
Городецкого участкового лесничества
квартал 10 выделы 38-41, 44, 45, 48, часть выдела 46 (площадь 21,7392 га)

Таблица 2.1

Прохождение границы		Описание прохождения границы
от точки	до точки	
1	2	3
1	5	на юго-востоке участок граничит с землями лесного фонда в границах квартала 10 Городецкого участкового лесничества
5	29	на юге участок проходит по границе реки и граничит с лесами, расположенными в лесопарковых зонах квартала 48 Городецкого участкового лесничества
29	1	на северо-западе участок граничит с землями лесного фонда в границах квартала 10 Городецкого участкового лесничества

Каталог координат поворотных точек границ лесных участков,
проектируемых к включению в границы земель,
на которых расположены леса в лесопарковых зонах
Городецкого межрайонного лесничества
Городецкого участкового лесничества
квартал 10 выделы 38-41, 44, 45, 48, часть выдела 46 (площадь 21,7392 га)

Таблица 2.2

Сведения об объекте					
№ п/п	Характеристики объекта		Описание характеристик		
1	2		3		
1	Местоположение объекта		Городецкого межрайонного лесничества, Городецкого участкового лесничества квартал 10 выделы 38-41, 44, 45, 48, часть выдела 46		
2	Площадь объекта +/- величина погрешности определения площади (P +/- Дельта P)		21,7392 га		
3	Иные характеристики объекта				
1. Система координат: ГСК-52 и WGS-84 Нижегородская область					
2. Сведения о характерных точках границ объекта					
Обозначение характерных точек границ	Координаты, м (ГСК -52)		Обозначение характерных точек границ	Координаты, м (WGS-84)	
	X	Y		X	Y
1	2	3	1	2	3
1	574691,82	2191632,4	1	56,7218255	43,5948565
2	574664,1	2191645,02	2	56,7215782	43,5950689
3	574628,74	2191654,93	3	56,7212619	43,5952388
4	574641,48	2191386,35	4	56,7213426	43,5908498
5	574643,29	2191361,26	5	56,7213557	43,5904396
6	574658,6	2191327,36	6	56,7214889	43,5898825

7	574696,29	2191240,15	7	56,7218164	43,5884496
8	574719,13	2191166,79	8	56,7220122	43,5872464
9	574731,57	2191127,87	9	56,722119	43,5866079
10	574744,15	2191097,58	10	56,7222281	43,5861104
11	574753,89	2191079,88	11	56,7223133	43,5858191
12	574768,1	2191062,63	12	56,7224388	43,585534
13	574807,58	2191027,16	13	56,7227888	43,5849457
14	574825,18	2191017,26	14	56,7229455	43,58478
15	574846,39	2191010,55	15	56,7231351	43,5846655
16	574865,68	2191006,52	16	56,7233078	43,5845953
17	574886,34	2191006,33	17	56,7234933	43,5845874
18	574926,14	2191013,92	18	56,7238516	43,5847022
19	574965,9	2191023,56	19	56,7242099	43,5848505
20	574998,15	2191015,89	20	56,7244985	43,5847178
21	575025,2	2190996,63	21	56,7247389	43,584397
22	575034,94	2190964,22	22	56,7248223	43,5838655
23	575038,3	2190927,37	23	56,7248478	43,5832628
24	575036,37	2190896,47	24	56,7248265	43,5827586
25	575012,8	2190824,13	25	56,7246057	43,5815826
26	574999,17	2190789,58	26	56,7244789	43,5810215
27	574979,52	2190724,57	27	56,7242942	43,5799643
28	574963,35	2190687,64	28	56,7241444	43,5793649
29	574934,84	2190659,12	29	56,7238847	43,5789057
30	575025,91	2190662,67	30	56,7247029	43,5789426
31	575188,07	2190670,42	31	56,7261599	43,5790316
32	575208,17	2190727,97	32	56,7263477	43,5799669
33	575223,86	2190788,51	33	56,7264963	43,5809521
34	575236,34	2190850,58	34	56,7266162	43,581963
35	575243,36	2190916,81	35	56,7266877	43,5830431
36	575237,43	2190988,05	36	56,7266434	43,584208
37	575225,65	2191038,29	37	56,726544	43,5850313
38	575201,04	2191099,11	38	56,7263307	43,5860303
39	575166,46	2191150,01	39	56,7260267	43,5868696
40	575123,51	2191191,22	40	56,7256462	43,5875526
41	575076,01	2191215,29	41	56,7252228	43,5879566
42	574913,55	2191208,29	42	56,7237632	43,5878795
43	574860,27	2191348,63	43	56,7233024	43,5901837
44	574787,03	2191395,01	44	56,7226506	43,5909579
45	574712,59	2191431,91	45	56,7219869	43,5915775
1	574691,82	2191632,4	1	56,7218255	43,5948565

Графическое местоположение границ лесных участков,
проектируемых к включению в границы земель,
на которых расположены леса в лесопарковых зонах
Городецкого межрайонного лесничества
Городецкого участкового лесничества
квартал 10 выделы 38-41, 44, 45, 48, часть выдела 46 (площадь 21,7392 га)

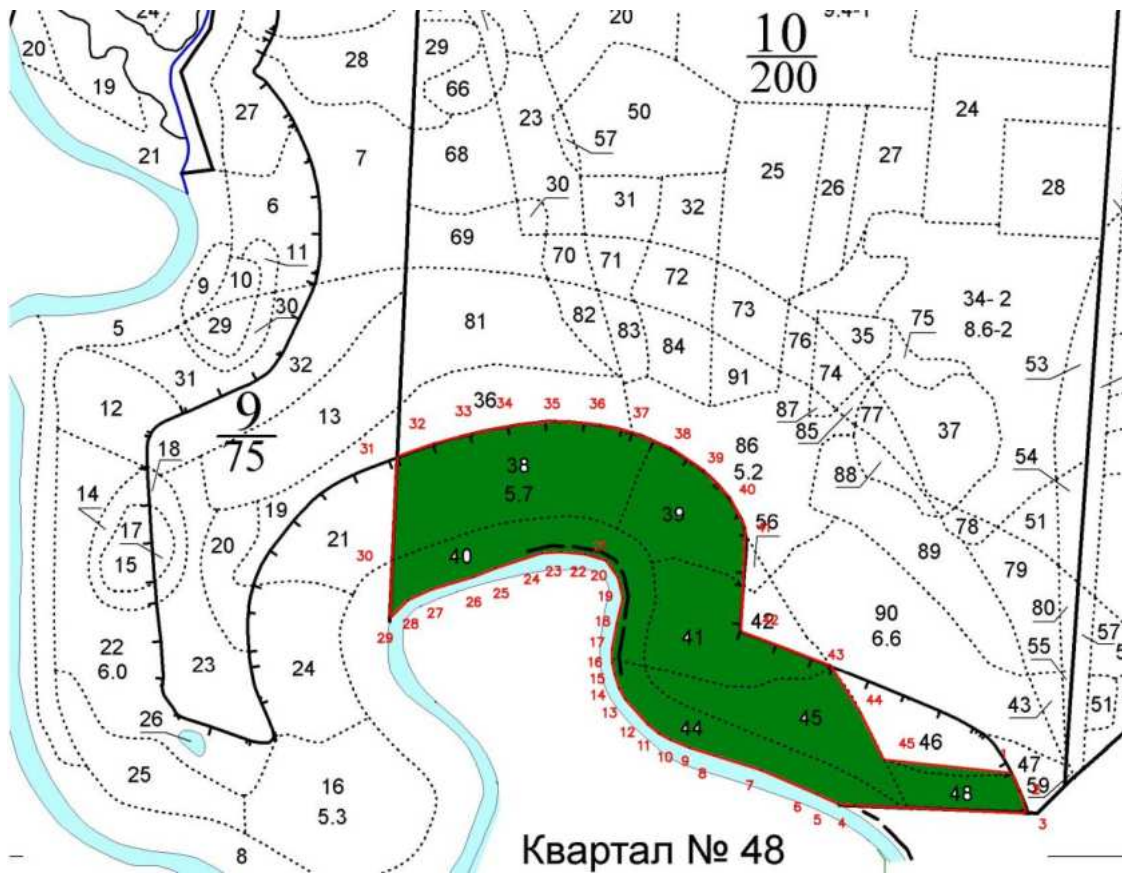

- границы лесного участка, проектируемого к включению в границы земель, расположенных в лесопарковых зонах



- поворотные точки участка