



**Министерство
лесного хозяйства и охраны объектов животного мира
Нижегородской области**

Включен в Реестр
нормативных актов органов
исполнительной власти
Нижегородской области

18 АПР 2024

25447 - 331 - 292

П Р И К А З

01.04.2024 292

№

г. Нижний Новгород

**Об изменении границ земель, на которых
расположены леса, указанные в пунктах 3 и 4
части 1 статьи 114 Лесного кодекса
Российской Федерации,
Борского районного лесничества
Нижегородской области**

В соответствии со статьёй 82 Лесного кодекса Российской Федерации, постановлением Правительства Российской Федерации от 21 декабря 2019 г. № 1755 «Об утверждении Правил изменения границ земель, на которых располагаются леса, указанные в пунктах 3 и 4 части 1 статьи 114 Лесного кодекса Российской Федерации, и определения функциональных зон в лесах, расположенных в лесопарковых зонах»,

п р и к а з ы в а ю:

1. Утвердить проектную документацию по изменению границ земель, на которых расположены леса, указанные в пунктах 3 и 4 части 1 статьи 114 Лесного кодекса Российской Федерации, Борского районного лесничества Нижегородской области.

2. Изменить границы земель, на которых располагаются леса, указанные в пунктах 3 и 4 части 1 статьи 114 Лесного кодекса Российской Федерации (далее – леса в лесопарковых и зеленых зонах), Борского районного лесничества Нижегородской области, согласно приложению к настоящему приказу.

3. Отделу лесного планирования и цифровизации министерства лесного хозяйства и охраны объектов животного мира Нижегородской области (Есичев А.О.) обеспечить:

3.1. Направление настоящего приказа в государственную правовую департамент Нижегородской области в течение одного рабочего дня со дня подписания для регистрации в Реестре нормативно-правовых актов органов исполнительной власти Нижегородской области.

3.2. Внесение в государственный лесной реестр сведений об изменении границ земель, на которых расположены леса в лесопарковых и зеленых зонах Борского районного лесничества Нижегородской области, в течение 30 дней со дня утверждения настоящего приказа.

3.3. Размещение настоящего приказа на официальном сайте министерства лесного хозяйства и охраны объектов животного мира Нижегородской области в информационно-телекоммуникационной сети «Интернет».

4. Контроль за исполнением настоящего приказа возложить на заместителя министра лесного хозяйства и охраны объектов животного мира Нижегородской области Леонтьева Э.В.

Министр

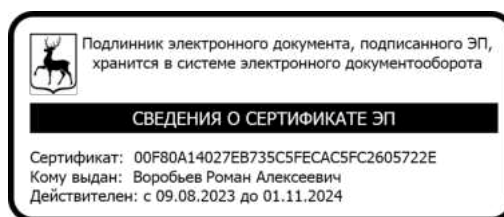

Р.А. Воробьев

ПРИЛОЖЕНИЕ
к приказу министерства
лесного хозяйства и охраны
объектов животного мира
Нижегородской области
01.04.2024 от _____ № 292 _____

Изменения границ земель, на которых расположены леса, указанные в пунктах 3 и 4 части 1 статьи 114 Лесного кодекса Российской Федерации, Борского районного лесничества Нижегородской области

1. Исключить из границ земель, на которых расположены леса, указанные в пунктах 3 и 4 части 1 статьи 114 Лесного кодекса Российской Федерации (далее – леса в лесопарковых и зеленых зонах), лесные участки Борского районного лесничества Нижегородской области:

Кварталы	Выделы	Площадь, га
Борское участковое лесничество		
Леса в лесопарковых зонах		
17	части выделов 15, 16, 17, 27, 28	0,175
166	части выделов 1, 2	0,1333
итого		0,3083
Ковровское участковое лесничество		
Леса в зеленых зонах		
372	часть выдела 1	0,3083

2. Включить в границы земель, на которых расположены леса в лесопарковых и зеленых зонах, лесные участки Борского районного лесничества Нижегородской области:

Кварталы	Выделы	Площадь, га
Борское участковое лесничество		
Леса в зеленых зонах		
17	части выделов 15, 16, 17, 27, 28	0,175
166	части выделов 1, 2	0,1333
итого		0,3083
Ковровское участковое лесничество		
Леса в лесопарковых зонах		
372	часть выдела 1	0,3083

Текстовое описание местоположения границ лесных участков
Борского районного лесничества
Борского участкового лесничества

квартал 17 части выделов 15, 16, 17, 27, 28
квартал 166 части выделов 1, 2

Описание границ

Поворотные точки:

1 - 2 проходят по выделу 17 и граничат с выделом 27 квартала № 17 Борского участкового лесничества;
2 - 3 проходят по выделу 27 квартала № 17 Борского участкового лесничества;
3 - 4 проходят по выделам 27, 17 квартала № 17 Борского участкового лесничества;
4 - 5, 5 - 6, 6 - **1** проходят по выделу 17 квартала № 17 Борского участкового лесничества.

7 - 8, 8 - 9, 9 - 10 проходят по выделу 17 квартала № 17 Борского участкового лесничества;
10 - 11 проходят по выделу 17 и граничат с выделом 15 квартала № 17 Борского участкового лесничества;
11 - 12, 12 - 13, 14 - **7** проходят по выделу 17 квартала № 17 Борского участкового лесничества.

15 - 16 проходят по выделам 17, 15 квартала № 17 Борского участкового лесничества;
16 - 17, 17 - 18, 18 - 19, 19 - 20, 20 - 21, 21 - 22, 22 - 23, 23 - 24, 24 - 25 проходят по выделу 15 квартала № 17 Борского участкового лесничества;
25 - 26 проходят по выделам 15, 27 квартала № 17 Борского участкового лесничества;
26 - 27 проходят по выделам 27, 15, 16 квартала № 17 Борского участкового лесничества;
27 - 28, 28 - 29, 29 - 30 проходят по выделу 16 квартала № 17 Борского участкового лесничества;
30 - 31 проходят по выделам 16, 27 квартала № 17 Борского участкового лесничества;
31 - 32, 32 - 33 проходят по выделу 16 квартала № 17 Борского участкового лесничества;
33 - 34 проходят по выделам 16, 28 квартала № 17 и граничат с выделом 1 квартала № 166 Борского участкового лесничества;
34 - 35 проходят по выделу 28 квартала № 17 и граничат с выделом 1 квартала № 166 Борского участкового лесничества;
35 - 36 проходят по выделам 28, 16 квартала № 17 Борского участкового лесничества;
36 - 37, 37 - 38 проходят по выделу 16 квартала № 17 Борского участкового лесничества;
38 - 39 проходят по выделам 16, 27 квартала № 17 Борского участкового лесничества;
39 - 40, 40 - 41, 41 - 42 проходят по выделу 16 квартала № 17 Борского участкового лесничества;
42 - 43 проходят по выделам 16, 27, 18 квартала № 17 Борского участкового лесничества;
43 - 44 проходят по выделу 27 и граничат с выделом 18 квартала № 17 Борского участкового лесничества;
44 - 45 проходят по выделам 27, 15 квартала № 17 Борского участкового лесничества;
45 - 46, 46 - 47, 47 - 48, 48 - 49, 49 - 50, 50 - 51 проходят по выделу 15 квартала № 17 Борского участкового лесничества;
51 - 52 проходят по выделам 15, 27, квартала № 17 Борского участкового лесничества;
52 - 53 проходят по выделу 15 квартала № 17 Борского участкового лесничества;
53 - 54 проходят по выделам 15, 17, квартала № 17 Борского участкового лесничества;
54 - **15** проходят по выделу 15 квартала № 17 Борского участкового лесничества.

55 - 56 проходят по выделу 28 квартала № 17 и граничат с выделом 1 квартала № 166 Борского участкового лесничества;
56 - 57, 57 - 58, 58 - 59, 59 - 60, 60 - 61, 61 - 62, 62 - 63, 63 - 64, 64 - 65, 65 - 66, 66 - 67 проходят по выделу 1 квартала № 166 Борского участкового лесничества;
67 - 68 проходят по выделам 1, 2 квартала № 166 Борского участкового лесничества;
68 - 69, 69 - 70, 70 - 71, 71 - 72, 72 - 73, 73 - 74, 74 - 75, 75 - 76, 76 - 77, 77 - 78, 78 - 79, 79 - 80, 80 - 81, 81 - 82, 82 - 83, 83 - 84, 84 - 85 проходят по выделу 2 квартала № 166 Борского участкового лесничества;

Описание границ
85 - 86 проходят по выделам 2, 1 квартала № 166 Борского участкового лесничества; 86 - 87, 87 - 88, 88 - 89, 89 - 90, 90 - 91, 91 - 92, 92 - 93, 93 - 94, 94 - 95, 95 - 96, 96 - 97 по выделу 1 квартала № 166 Борского участкового лесничества; 97 - 98 проходят по выделам 1 квартала № 166 и 28 квартала № 17 Борского участкового лесничества; 98 - 55 проходят по выделу 28 квартала № 17 и граничат с выделом 1 квартала № 166 Борского участкового лесничества.

Текстовое описание местоположения границ лесных участков
Борского районного лесничества Ковровского участкового лесничества
квартал 372 часть выдела 1

Описание границ
<i>Поворотные точки:</i> 1 - 2 проходят по границе выдела 1 квартала № 372 и с севера граничат с кварталом № 371 Ковровского участкового лесничества; 2 - 3, 3 - 4 проходят по выделу 1 квартала № 372 Ковровского участкового лесничества; 4 - 1 проходят по границе выдела 1 квартала № 372 и с запада граничат с кварталом № 370 Ковровского участкового лесничества Борского районного лесничества.

Каталог координат поворотных точек границ лесных участков
Борского участкового лесничества
квартал 17 части выделов 15, 16, 17, 27, 28
квартал 166 части выделов 1, 2

МСК-52

Номер точки	коорд. X	коорд. Y
1	2	3
1	541383,74	2210323,75
2	541385,59	2210326,42
3	541365,79	2210342,74
4	541363,92	2210348,61
5	541359,97	2210351,17
6	541363,11	2210340,48
1	541383,74	2210323,75
7	541363,92	2210348,61
8	541361,83	2210355,21
9	541359,75	2210387,99
10	541360,32	2210400,11
11	541357,38	2210401,07
12	541356,86	2210388,26
13	541358,68	2210355,55
14	541359,97	2210351,17
7	541363,92	2210348,61
15	541360,32	2210400,11
16	541361,54	2210425,86

Номер точки	коорд. X	коорд. Y
1	2	3
17	541355,54	2210450,51
18	541355,4	2210464,07
19	541365,4	2210489,48
20	541374,13	2210510,71
21	541385,26	2210523
22	541392,08	2210535,7
23	541401,78	2210568,24
24	541408,78	2210592,71
25	541408,54	2210628,96
26	541412,16	2210667,14
27	541418,59	2210729,07
28	541412,25	2210769,29
29	541405,81	2210786,78
30	541394,63	2210802,29
31	541380,32	2210808,13
32	541373,7	2210813,14
33	541367	2210824,86
34	541370,34	2210839,58
35	541367,62	2210841,53
36	541363,97	2210824,85
37	541370,98	2210811,18
38	541378,95	2210805,03
39	541392,02	2210800,13
40	541403,26	2210785,61
41	541409,64	2210768,41
42	541415,84	2210729,07
43	541409,6	2210667,03
44	541402,74	2210630,29
45	541405,69	2210593,11
46	541398,88	2210568,87
47	541389,61	2210536,76
48	541382,89	2210524,92
49	541371,4	2210512,49
50	541362,72	2210490,48
51	541352,61	2210465,77
52	541352,54	2210450,35
53	541358,38	2210426,02
54	541357,38	2210401,07
15	541360,32	2210400,11
55	541370,34	2210839,58
56	541371,19	2210843,31
57	541374,49	2210865,62
58	541373,24	2210888,05
59	541367,62	2210904,28

Номер точки	коорд. X	коорд. Y
1	2	3
60	541356,28	2210916,63
61	541347,11	2210928,62
62	541340,94	2210946,71
63	541335,27	2210956,23
64	541313,47	2210977,25
65	541308,47	2210986,02
66	541303,35	2210996,95
67	541296,36	2211025,86
68	541297,81	2211047,57
69	541297,08	2211069,42
70	541299,14	2211085,47
71	541305,23	2211101,05
72	541312,97	2211128,88
73	541307,26	2211151,37
74	541309,51	2211180,33
75	541303,11	2211202,42
76	541297,58	2211210,32
77	541292,98	2211211,29
78	541300,11	2211201,36
79	541306,48	2211179,98
80	541304,44	2211151,32
81	541310,36	2211129,05
82	541302,63	2211102,43
83	541296,24	2211087,12
84	541294,52	2211069,23
85	541294,25	2211047,75
86	541293,44	2211025,66
87	541300,17	2210996,14
88	541305,13	2210984,59
89	541310,45	2210974,57
90	541332,54	2210954,61
91	541337,65	2210945,74
92	541344,6	2210927,8
93	541350,66	2210915,94
94	541363,93	2210902,42
95	541367,62	2210891,17
96	541370,24	2210865,59
97	541368,23	2210844,31
98	541367,62	2210841,53
55	541370,34	2210839,58

Каталог координат поворотных точек границ лесных участков
 Борского районного лесничества Ковровского участкового лесничества
 квартал 372 часть выдела 1

МСК-52

Номер точки	коорд. X	коорд. Y
1	2	3
1	565020,77	2223372,25
2	565019,00	2223447,13
3	564979,92	2223447,63
4	564977,77	2223372,25
1	565020,77	2223372,25

Графическое местоположение границ лесных участков
 Борского участкового лесничества
 квартал 17 части выделов 15, 16, 17, 27, 28
 квартал 166 части выделов 1, 2

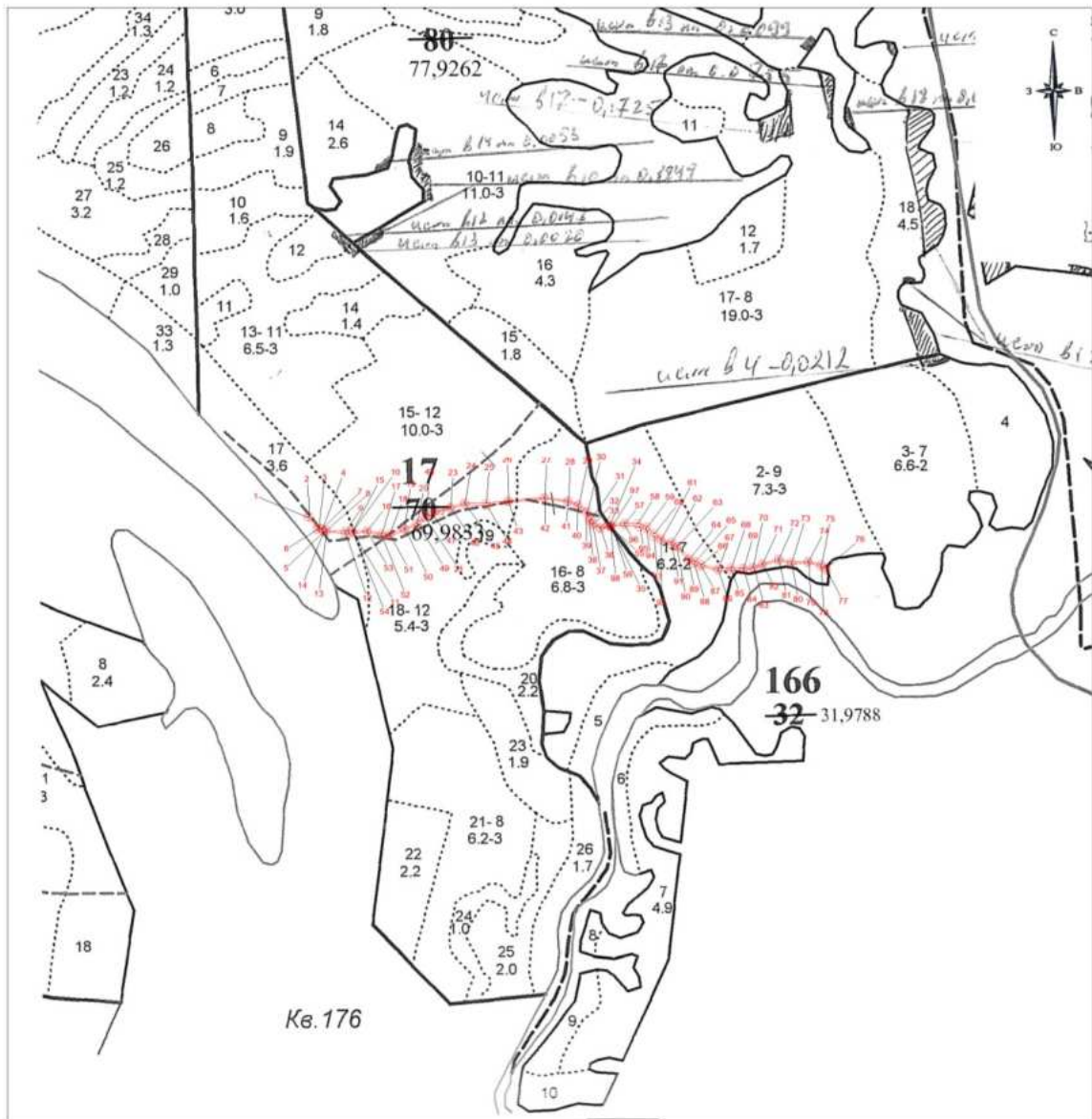

Условные обозначения:

- граница проектируемого лесного участка
- o - номера характерных поворотных точек границы земельного участка

Графическое местоположение границ лесных участков
 Борского районного лесничества Ковровского участкового лесничества
 квартал 372 часть выдела 1

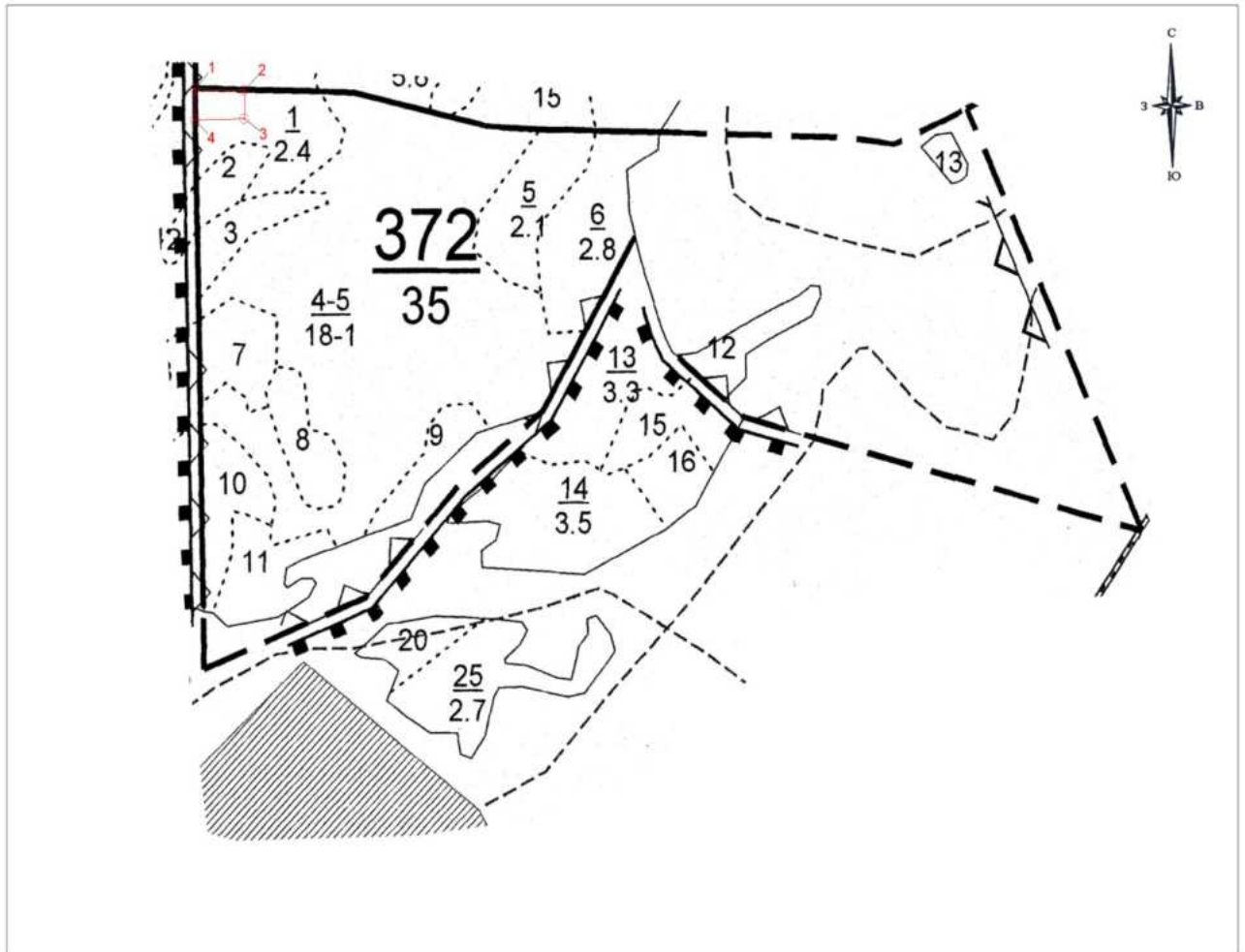

Условные обозначения:

- граница проектируемого лесного участка
- o | - номера характерных поворотных точек границы земельного участка