



**Министерство
экологии и природных ресурсов
Нижегородской области**

Включен в Реестр
нормативных актов органов
исполнительной власти
Нижегородской области

23 АПР 2024

№ в реестре

25455-319-319-62/14П/ef

П Р И К А З

28.03.2024

319-62/24П/од

№

г. Нижний Новгород

Г

Об установлении

Г

**зон санитарной охраны водозаборного
участка, расположенного в квартале № 29
лесничества «Зеленый город», п. д/о Кудьма,
к.п. Зеленый город, г. Нижний Новгород**

В соответствии с Федеральным законом от 30 марта 1999 г. № 52-ФЗ «О санитарно-эпидемиологическом благополучии населения», руководствуясь положениями статьи 106 Земельного кодекса Российской Федерации, Положением о министерстве экологии и природных ресурсов Нижегородской области, утвержденным постановлением Правительства Нижегородской области от 31 декабря 2010 г. № 965, на основании санитарно - эпидемиологического заключения Управления Роспотребнадзора по Нижегородской области от 22 февраля 2024 г. № 52.НЦ.04.000.Т.000149.02.24 о соответствии проекта зон санитарной охраны водозаборного участка, расположенного в квартале № 29 лесничества «Зеленый город», п. д/о Кудьма, к.п. Зеленый город, г. Нижний Новгород, государственным санитарно-эпидемиологическим правилам и нормативам

п р и к а з ы в а ю:

1. Установить границы зон санитарной охраны водозаборного участка, расположенного в квартале № 29 лесничества «Зеленый город», п. д/о Кудьма, к.п. Зеленый город, г. Нижний Новгород, согласно приложению к настоящему приказу.

2. Ограничения использования земельных участков в границах зон санитарной охраны водозаборного участка, расположенного в квартале № 29 лесничества «Зеленый город», п. д/о Кудьма, к.п. Зеленый город, г. Нижний Новгород, установлены частью 1 статьи 43 и пунктом 1 части 3 статьи 44 Водного кодекса Российской Федерации, подпунктом 14 пункта 5 статьи 27 Земельного кодекса Российской Федерации.

Мероприятия и режим хозяйственного использования территорий в границах зон санитарной охраны водозаборного участка, расположенного в квартале № 29 лесничества «Зеленый город», п. д/о Кудьма, к.п. Зеленый город, г. Нижний Новгород, определены пунктом 3.2 СанПиН 2.1.4.1110-02 «Зоны

санитарной охраны источников водоснабжения и водопроводов питьевого назначения».

3. Во исполнение Федерального закона от 13 июля 2015 г. № 218-ФЗ «О государственной регистрации недвижимости» представить в федеральный орган исполнительной власти, уполномоченный Правительством Российской Федерации на осуществление государственного кадастрового учета, государственной регистрации прав, ведение Единого государственного реестра недвижимости и предоставление сведений, содержащихся в Едином государственном реестре недвижимости, документы о зонах санитарной охраны водозаборного участка, расположенного в квартале № 29 лесничества «Зеленый город», п. д/о Кудьма, к.п. Зеленый город, г. Нижний Новгород.

4. Контроль за исполнением настоящего приказа оставляю за собой.

Министр

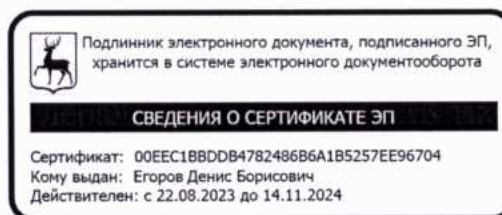

Д.Б.Егоров

ПРИЛОЖЕНИЕ

к приказу министерства экологии
и природных ресурсов
Нижегородской области
от 28.03.2024 № 319-62/24П/од

Границы зон санитарной охраны водозаборного участка, расположенного в квартале № 29 лесничества «Зеленый город», п. д/о Кудьма, к.п. Зеленый город, г. Нижний Новгород

Зоны санитарной охраны (далее - ЗСО) организуются для водозаборного участка, расположенного в квартале № 29 лесничества «Зеленый город», п. д/о Кудьма, к.п. Зеленый город, г. Нижний Новгород, в границах земельного участка с кадастровым номером 52:18:0100021:9.

Водозаборный участок состоит из одной действующей скважины № Г-248НН, предельно допустимое водопотребление из скважины составляет 54,29 м³/сут.

ЗСО организуются в составе трех поясов: первый пояс (строгoго режима) включает территорию расположения скважин, второй и третий пояса (пояса ограничений) включают территории, предназначенные для предупреждения микробного и химического загрязнения воды в водоносном пласте.

Границы второго и третьего поясов ЗСО принимаются в соответствии с гидродинамическими расчетами и пунктом 2.2.2 СанПиН 2.1.4.1110-02.

Подземные воды отнесены к защищенным от поверхностного загрязнения.

1. Граница первого пояса ЗСО скважины № Г-248НН устанавливается на расстоянии 30,0 м от устья скважины по всем направлениям.

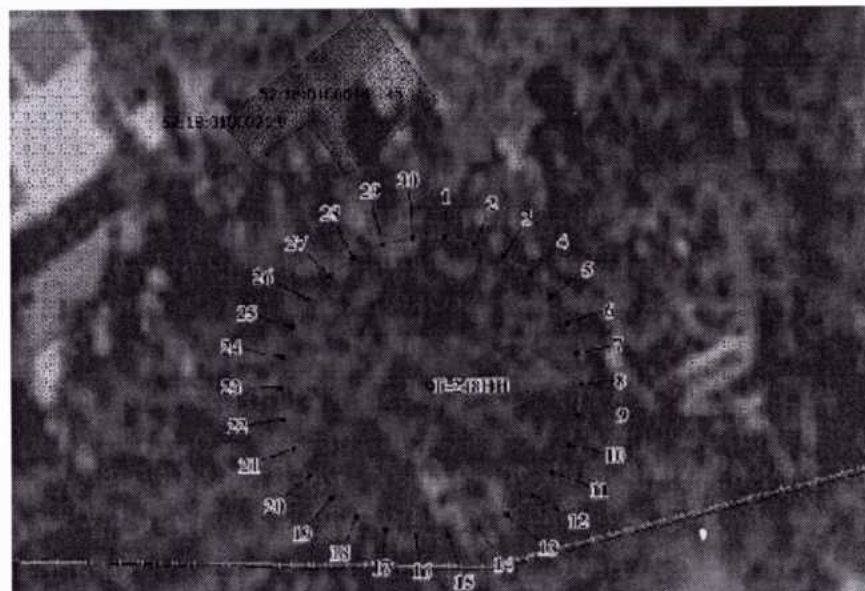

Координаты характерных точек границы первого пояса ЗСО
скважины № Г-248НН

Обозначение характерных точек границ	Координаты (система координат МСК-52, зона 2)		Обозначение характерных точек границ	Координаты (система координат МСК-52, зона 2)	
	X	Y		X	Y
1	2	3	1	2	3
1	511868.84	2221520.84	17	511810.48	2221508.42
2	511867.54	2221526.96	18	511813.03	2221502.70
3	511864.99	2221532.70	19	511816.72	2221497.63
4	511861.30	2221537.77	20	511821.38	2221493.42
5	511856.64	2221541.97	21	511826.80	2221490.30
6	511851.22	2221545.10	22	511832.78	2221488.36
7	511845.25	2221547.04	23	511839.01	2221487.70
8	511839.01	2221547.70	24	511845.25	2221488.36
9	511832.78	2221547.04	25	511851.22	2221490.30
10	511826.80	2221545.10	26	511856.64	2221493.42
11	511821.38	2221541.97	27	511861.30	2221497.63
12	511816.72	2221537.77	28	511864.99	2221502.70
13	511813.03	2221532.70	29	511867.54	2221508.42
14	511810.48	2221526.96	30	511868.84	2221514.56
15	511809.18	2221520.84	1	511868.84	2221520.84
16	511809.18	2221514.56			

2. Граница второго пояса ЗСО скважины № Г-248НН устанавливается на расстоянии 54,0 м от устья скважины по всем направлениям.

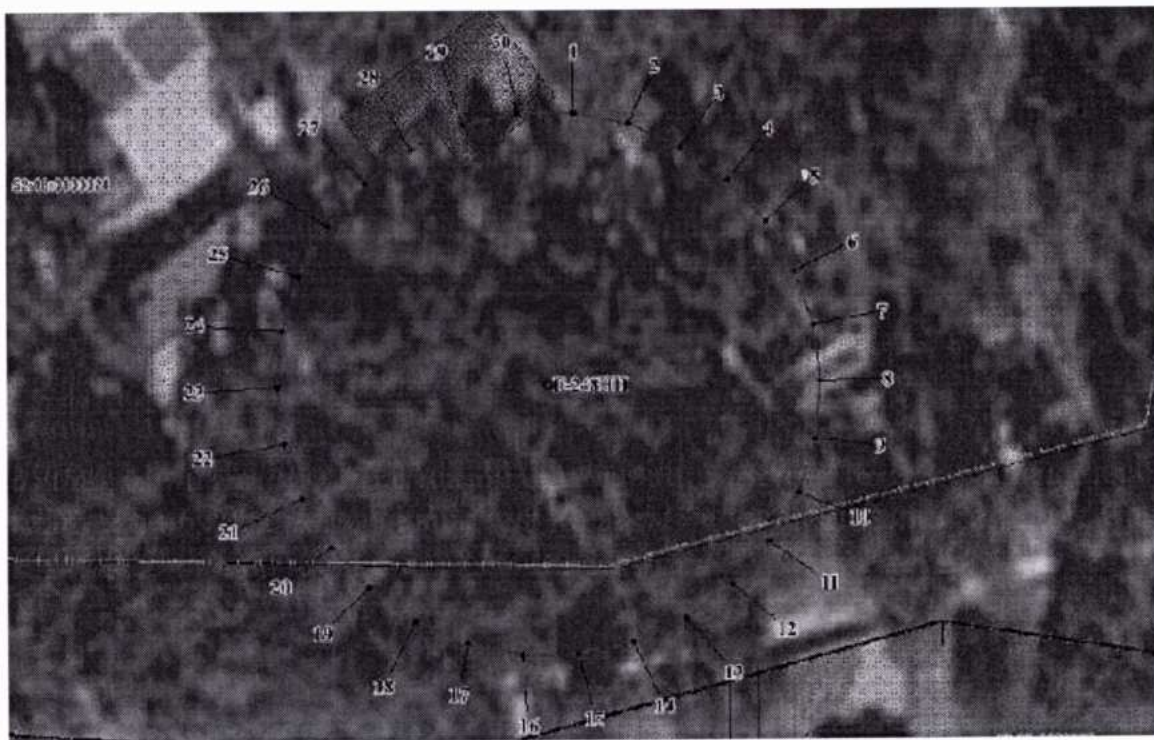

Координаты характерных точек границы второго пояса ЗСО
скважины № Г-248НН

Обозначение характерных точек границ	Координаты (система координат МСК-52, зона 2)		Обозначение характерных точек границ	Координаты (система координат МСК-52, зона 2)	
	X	Y		X	Y
1	2	3	1	2	3
1	511892.71	2221523.33	17	511787.65	2221501.01
2	511890.36	2221534.38	18	511792.24	2221490.70
3	511885.78	2221544.70	19	511798.88	2221481.55
4	511879.14	2221553.83	20	511807.27	2221474.01
5	511870.75	2221561.38	21	511817.05	2221468.36
6	511860.97	2221567.02	22	511827.79	2221464.88
7	511850.24	2221570.52	23	511839.01	2221463.70
8	511839.01	2221571.69	24	511850.24	2221464.88
9	511827.79	2221570.52	25	511860.97	2221468.36
10	511817.05	2221567.02	26	511870.75	2221474.01
11	511807.27	2221561.38	27	511879.14	2221481.55
12	511798.88	2221553.83	28	511885.78	2221490.70
13	511792.24	2221544.70	29	511890.36	2221501.01
14	511787.65	2221534.38	30	511892.71	2221512.05
15	511785.30	2221523.33	1	511892.71	2221523.33
16	511785.30	2221512.05			

3. Граница третьего пояса ЗСО скважины № Г-248НН устанавливается на расстоянии 363,0 м от устья скважины по всем направлениям.



Координаты характерных точек границы третьего пояса ЗСО
скважины № Г-248НН

Обозначение характерных точек границ	Координаты (система координат МСК-52, зона 2)		Обозначение характерных точек границ	Координаты (система координат МСК-52, зона 2)	
	X	Y		X	Y
1	2	3	1	2	3
1	512200.02	2221555.64	17	511493.78	2221405.51
2	512184.24	2221629.87	18	511524.64	2221336.20
3	512153.38	2221699.20	19	511569.25	2221274.81
4	512108.77	2221760.59	20	511625.64	2221224.03
5	512052.38	2221811.37	21	511691.37	2221186.08
6	511986.66	2221849.31	22	511763.53	2221162.63
7	511914.48	2221872.77	23	511839.01	2221154.69
8	511839.01	2221880.70	24	511914.48	2221162.63
9	511763.53	2221872.77	25	511986.66	2221186.08
10	511691.37	2221849.31	26	512052.38	2221224.03
11	511625.64	2221811.37	27	512108.77	2221274.81
12	511569.25	2221760.59	28	512153.38	2221336.20
13	511524.64	2221699.20	29	512184.24	2221405.51
14	511493.78	2221629.87	30	512200.02	2221479.75
15	511478.00	2221555.64	1	512200.02	2221555.64
16	511478.00	2221479.75			