



**Министерство
лесного хозяйства и охраны объектов животного мира
Нижегородской области**

Включен в Реестр
нормативных актов органов
исполнительной власти
Нижегородской области

01 ИЮЛ 2024

№ в реестре

25814 - 331 - 553

П Р И К А З

10.06.2024 № 553

г. Нижний Новгород

**Об изменении границ земель, на которых
расположены леса, указанные в пункте 4
части 1 статьи 114 Лесного кодекса
Российской Федерации,
Кстовского районного и Арзамасского
межрайонного лесничеств
Нижегородской области**

В соответствии со статьёй 82 Лесного кодекса Российской Федерации, постановлением Правительства Российской Федерации от 21 декабря 2019 г. № 1755 «Об утверждении Правил изменения границ земель, на которых располагаются леса, указанные в пунктах 3 и 4 части 1 статьи 114 Лесного кодекса Российской Федерации, и определения функциональных зон в лесах, расположенных в лесопарковых зонах»,

п р и к а з ы в а ю:

1. Утвердить проектную документацию по изменению границ земель, на которых расположены леса, указанные в пункте 4 части 1 статьи 114 Лесного кодекса Российской Федерации, Кстовского районного и Арзамасского межрайонного лесничеств Нижегородской области.

2. Изменить границы земель, на которых располагаются леса, указанные в пункте 4 части 1 статьи 114 Лесного кодекса Российской Федерации (далее – леса в лесопарковых зонах), Кстовского районного и Арзамасского межрайонного лесничеств Нижегородской области, согласно приложению к настоящему приказу.

3. Отделу лесного планирования и цифровизации министерства лесного хозяйства и охраны объектов животного мира Нижегородской области (Есичев А.О.) обеспечить:

3.1. Направление настоящего приказа в государственную правовую департамент Нижегородской области в течение одного рабочего дня со дня подписания для регистрации в Реестре нормативно-правовых актов органов исполнительной власти Нижегородской области.

3.2. Внесение в государственный лесной реестр сведений об изменении границ земель, на которых расположены леса в лесопарковых зонах Кстовского районного и Арзамасского межрайонного лесничеств Нижегородской области, в течение 30 дней со дня утверждения настоящего приказа.

3.3. Размещение настоящего приказа на официальном сайте министерства лесного хозяйства и охраны объектов животного мира Нижегородской области в информационно-телекоммуникационной сети «Интернет».

4. Контроль за исполнением настоящего приказа возложить на заместителя министра лесного хозяйства и охраны объектов животного мира Нижегородской области Леонтьева Э.В.

Министр

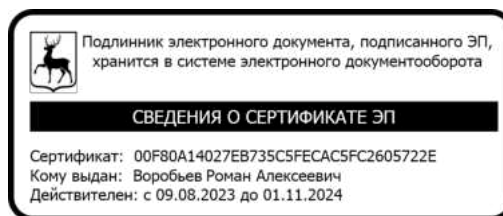

Р.А. Воробьев

ПРИЛОЖЕНИЕ
к приказу министерства
лесного хозяйства и охраны
объектов животного мира
Нижегородской области
от 10.06.2024 № 553

Изменения границ земель, на которых расположены леса, указанные в пункте 4 части 1 статьи 114 Лесного кодекса Российской Федерации, Кстовского районного и Арзамасского межрайонного лесничеств Нижегородской области

1. Исключить из границ земель, на которых расположены леса, указанные в пункте 4 части 1 статьи 114 Лесного кодекса Российской Федерации (далее – леса в лесопарковых зонах), лесные участки Пригородного участкового лесничества Кстовского районного лесничества Нижегородской области:

Кварталы	Выделы	Площадь, га
3	18 ч.	0,0145

Текстовое описание местоположения границ лесного участка
Кстовского районного лесничества
Пригородного участкового лесничества
квартал 3 часть выдела 18

Описание границ
<i>Поворотные точки:</i> 1–2, 2-3, 3-4 проходят по выделу 8 квартала № 3 Пригородного участкового лесничества; 4-5, 5-6, 6-7, 7-1 проходят по границе выдела 8 квартала № 3 Пригородного участкового лесничества и граничат с землями Редькинского сельсовета Кстовского муниципального округа Нижегородской области.

Каталог координат поворотных точек границ лесного участка
Кстовского районного лесничества
Пригородного участкового лесничества
квартал 3 часть выдела 18

Номер точки	МСК-52	
	коорд. X	коорд. Y
1	2	3
1	517615.82	2214356.34
2	517609.76	2214359.80
3	517596.66	2214371.85
4	517586.97	2214386.00
5	517592.30	2214370.78
6	517607.84	2214355.01

Номер точки	коорд. X	коорд. Y
1	2	3
7	517612.70	2214354.45
1	517615.82	2214356.34

Графическое местоположение границ лесного участка
Кстовского районного лесничества
Пригородного участкового лесничества
квартал 3 часть выдела 18

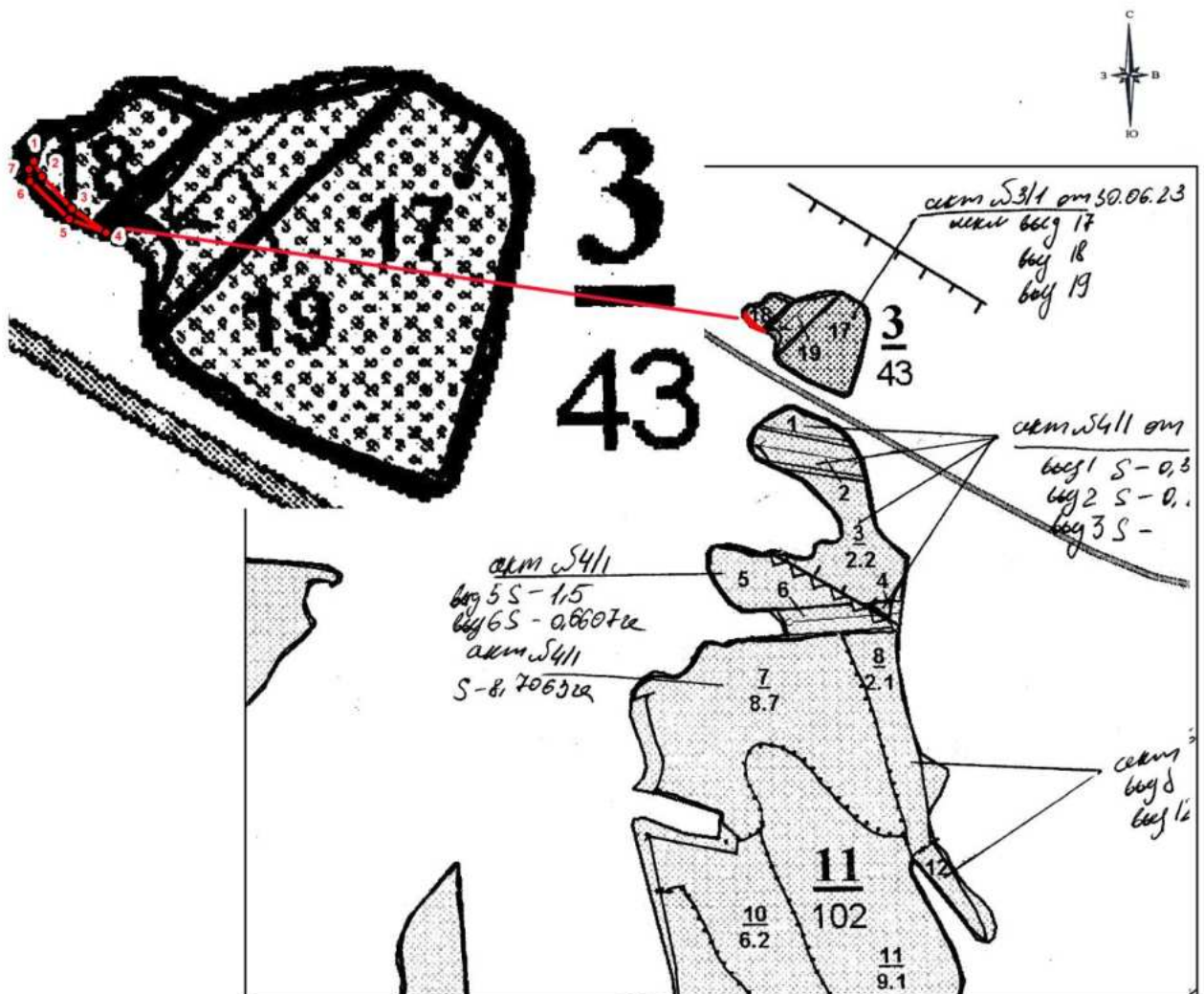

Условные обозначения:

- граница проектируемого лесного участка
o1 - номера характерных поворотных точек границы земельного участка

2. Включить в границы земель, на которых расположены леса в лесопарковых зонах, лесные участки Арзамасского участкового лесничества Арзамасского межрайонного лесничества Нижегородской области:

Кварталы	Выделы	Площадь, га
90	37 ч.	0,0145

Текстовое описание местоположения границ лесного участка
Арзамасского межрайонного лесничества
Арзамасского участкового лесничества
квартал 90 часть выдела 37

Описание границ
<p><i>Поворотные точки:</i> 1-2, 2-3 проходят по выделу 37 и граничат с выделом 33 квартала № 90 Арзамасского участкового лесничества; 3-4 проходят по выделу 37 квартала № 90 Арзамасского участкового лесничества; 4-5 проходят по выделу 37 квартала № 90 и граничат с кварталом № 98 Арзамасского участкового лесничества; 5-1 проходят по выделу 37 квартала № 90 Арзамасского участкового лесничества и граничат с землями иных категорий.</p>

Каталог координат поворотных точек границ лесного участка
Арзамасского межрайонного лесничества
Арзамасского участкового лесничества
квартал 90 часть выдела 37

МСК-52

Номер точки	коорд. X	коорд. Y
1	2	3
1	431553.68	2208657.74
2	431553.68	2208661.32
3	431556.34	2208686.50
4	431549.32	2208687.24
5	431550.16	2208659.56
1	431553.68	2208657.74

Графическое местоположение границ лесного участка
 Арзамасского межрайонного лесничества
 Арзамасского участкового лесничества
 квартал 90 часть выдела 37

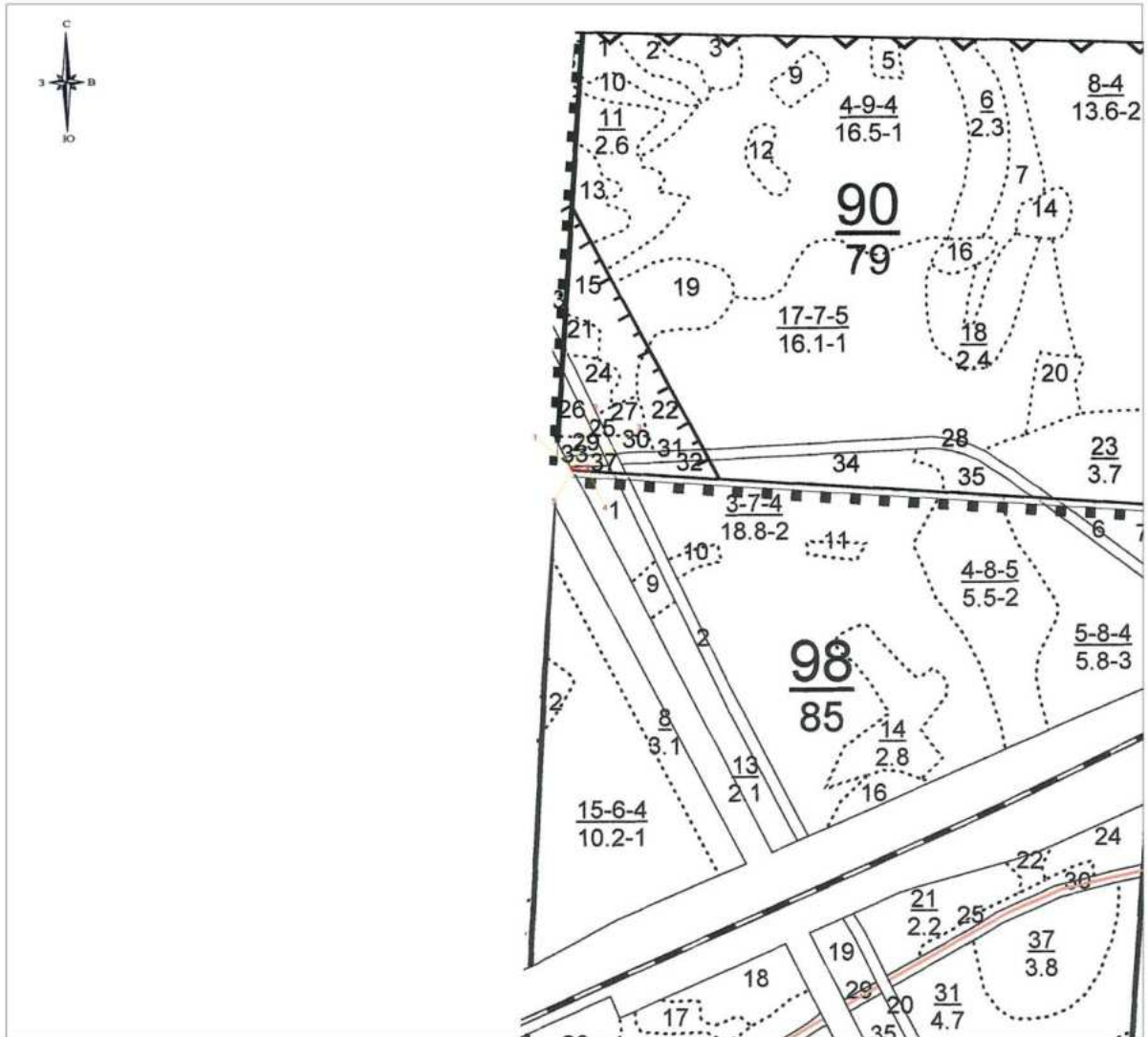

Условные обозначения:

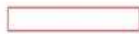
 - граница проектируемого лесного участка

 - номера характерных поворотных точек границы земельного участка