



**Министерство
экологии и природных ресурсов
Нижегородской области**

Включен в Реестр
нормативных актов органов
исполнительной власти
Нижегородской области

08 ОКТ 2024

№ в реестре

16412-319-319-368/1417/g

П Р И К А З

17.09.2024

319-368/24П/од

№ _____

г. Нижний Новгород

**Об установлении зоны санитарной охраны
водозаборного участка
МУП «Лысковокоммунсервис» в западной
части г. Лысково (ул. Молодежная)
Лысковского муниципального округа
Нижегородской области**

В соответствии с Федеральным законом от 30 марта 1999 г. № 52-ФЗ «О санитарно-эпидемиологическом благополучии населения», руководствуясь положениями статьи 106 Земельного кодекса Российской Федерации, Положением о министерстве экологии и природных ресурсов Нижегородской области, утвержденным постановлением Правительства Нижегородской области от 31 декабря 2010 г. № 965, на основании санитарно - эпидемиологического заключения Управления Роспотребнадзора по Нижегородской области от 05.08.2024 г. № 52.НЦ.04.000.Т.000773.08.24 о соответствии проекта зоны санитарной охраны водозаборного участка МУП «Лысковокоммунсервис» в западной части г. Лысково (ул. Молодежная) Лысковского муниципального округа Нижегородской области государственным санитарно-эпидемиологическим правилам и нормативам

п р и к а з ы в а ю:

1. Установить границы зоны санитарной охраны водозаборного участка МУП «Лысковокоммунсервис» в западной части г. Лысково (ул. Молодежная) Лысковского муниципального округа Нижегородской области, согласно приложению к настоящему приказу.

2. Ограничения использования водных объектов и земельных участков в границах зоны санитарной охраны водозаборного участка МУП «Лысковокоммунсервис» в западной части г. Лысково (ул. Молодежная) Лысковского муниципального округа Нижегородской области, установлены частью 1 статьи 43 и пунктом 1 части 3 статьи 44 Водного кодекса Российской Федерации, подпунктом 14 пункта 5 статьи 27 Земельного кодекса Российской Федерации.

Мероприятия и режим хозяйственного использования территории в границах зоны санитарной охраны водозаборного участка МУП «Лысковокоммунсервис» в западной части г. Лысково (ул. Молодежная) Лысковского муниципального округа Нижегородской области, определены

пунктом 3.2 СанПиН 2.1.4.1110-02 «Зоны санитарной охраны источников водоснабжения и водопроводов питьевого назначения».

3. Во исполнение Федерального закона от 13 июля 2015 г. № 218-ФЗ «О государственной регистрации недвижимости» представить в федеральный орган исполнительной власти, уполномоченный Правительством Российской Федерации на осуществление государственного кадастрового учета, государственной регистрации прав, ведение Единого государственного реестра недвижимости и предоставление сведений, содержащихся в Едином государственном реестре недвижимости, документы о зоне санитарной охраны водозаборного участка МУП «Лысковокоммунсервис» в западной части г. Лысково (ул. Молодежная) Лысковского муниципального округа Нижегородской области.

4. Контроль за исполнением настоящего приказа оставляю за собой.

Министр

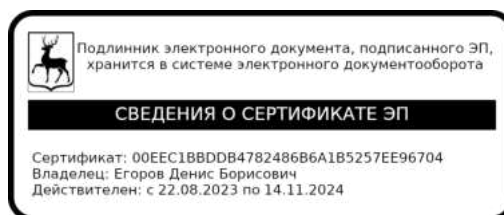

Д.Б.Егоров

ПРИЛОЖЕНИЕ

к приказу министерства
экологии и природных ресурсов
Нижегородской области
от 17.09.2024 № 319-368/24П/од

Границы зоны санитарной охраны водозаборного участка МУП «Лысковокоммунсервис» в западной части г. Лысково (ул. Молодежная) Лысковского муниципального округа Нижегородской области

Водоотбор для хозяйственно-питьевых нужд части населения г. Лысково Лысковского муниципального округа Нижегородской области осуществляется скважиной без номера, расположенной на ул. Молодежная в западной части г. Лысково. Расход питьевой воды из скважины составляет 70,0 куб.м в сутки. Водоснабжение осуществляется круглогодично и круглосуточно.

Зона санитарной охраны (далее - ЗСО) организуется в составе трех поясов: первый пояс (строгого режима) включает территорию расположения скважины, второй и третий пояса (пояса ограничений) включают территории, предназначенные для предупреждения микробного и химического загрязнения воды в водоносном пласте. Подземные воды отнесены к защищенным от поверхностного загрязнения.

Границы поясов зоны санитарной охраны водозаборного участка МУП «Лысковокоммунсервис» в западной части г. Лысково (ул. Молодежная) Лысковского муниципального округа Нижегородской области

Первый пояс ЗСО скважины в плане имеет форму неправильной окружности радиусом 30,0 метров во всех направлениях, исключение составляет северное направление, где размер первого пояса сокращен до 25,0 метров, и восточное направление, где размер сокращен до 28,0 метров.

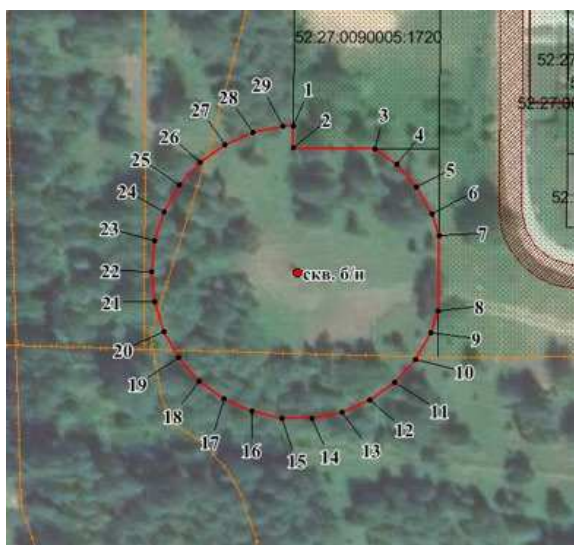

Координаты характерных точек границ первого пояса ЗСО водозаборной скважины

Обозначение характерных точек границ	Координаты, (м) в системе координат МСК 52		Обозначение характерных точек границ	Координаты, (м) в системе координат МСК 52	
	х	у		х	у
1	496066.85	2278899.04	16	496008.46	2278890.93
2	496062.48	2278899.04	17	496011.02	2278885.20
3	496062.47	2278915.89	18	496014.70	2278880.12
4	496059.30	2278920.28	19	496019.36	2278875.94
5	496054.63	2278924.46	20	496024.79	2278872.79
6	496049.20	2278927.61	21	496030.76	2278870.85
7	496044.76	2278929.04	22	496037.00	2278870.19
8	496029.27	2278929.05	23	496043.24	2278870.85
9	496024.79	2278927.61	24	496049.20	2278872.79
10	496019.36	2278924.46	25	496054.63	2278875.94
11	496014.70	2278920.28	26	496059.30	2278880.12
12	496011.02	2278915.19	27	496062.98	2278885.20
13	496008.46	2278909.46	28	496065.53	2278890.93
14	496007.16	2278903.34	29	496066.83	2278897.06
15	496007.16	2278897.06	1	496066.85	2278899.04

Размеры границ второго пояса ЗСО скважины определен в результате гидродинамических расчетов. Границы второго пояса ЗСО скважины в плане имеют форму окружности радиусом 67,0 метров.

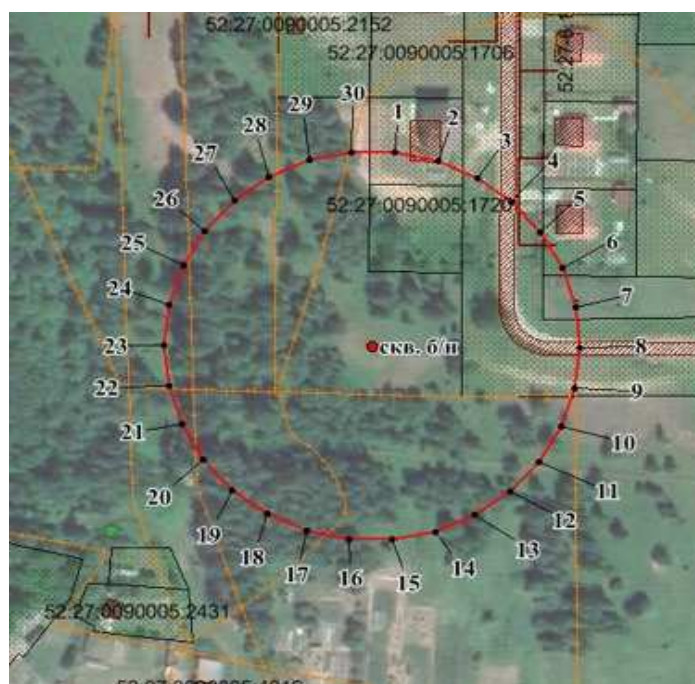

Координаты характерных точек границ второго пояса ЗСО водозаборной скважины

Обозначение характерных точек границ	Координаты, (м) в системе координат МСК 52		Обозначение характерных точек границ	Координаты, (м) в системе координат МСК 52	
	х	у		х	у
1	496103.63	2278907.20	5	496076.37	2278954.39
2	496100.72	2278920.90	6	496064.25	2278961.40
3	496095.02	2278933.69	7	496050.93	2278965.73
4	496086.79	2278945.02	8	496037.00	2278967.19

Обозначение характерных точек границ	Координаты, (м) в системе координат МСК 52		Обозначение характерных точек границ	Координаты, (м) в системе координат МСК 52	
	х	у		х	у
9	496023.06	2278965.73	21	496009.75	2278838.99
10	496009.75	2278961.40	22	496023.06	2278834.66
11	495997.62	2278954.39	23	496037.00	2278833.20
12	495987.21	2278945.02	24	496050.93	2278834.66
13	495978.97	2278933.69	25	496064.25	2278838.99
14	495973.27	2278920.90	26	496076.37	2278846.00
15	495970.36	2278907.20	27	496086.79	2278855.37
16	495970.36	2278893.20	28	496095.02	2278866.70
17	495973.27	2278879.50	29	496100.72	2278879.50
18	495978.97	2278866.70	30	496103.63	2278893.20
19	495987.21	2278855.37	1	496103.63	2278907.20
20	495997.62	2278846.00			

Размеры границ третьего пояса ЗСО скважины определены в результате гидродинамических расчетов. Границы третьего пояса ЗСО скважины в плане имеют форму окружности радиусом 451,0 метр.



Координаты характерных точек границ третьего пояса ЗСО
водозаборной скважины

Обозначение характерных точек границ	Координаты, (м) в системе координат МСК 52		Обозначение характерных точек границ	Координаты, (м) в системе координат МСК 52	
	х	у		х	у
1	496485.53	2278947.33	17	495608.07	2278760.83
2	496465.92	2279039.57	18	495646.42	2278674.70
3	496427.57	2279125.70	19	495701.84	2278598.41
4	496372.15	2279201.98	20	495771.91	2278535.32
5	496302.08	2279265.06	21	495853.56	2278488.19
6	496220.43	2279312.21	22	495943.22	2278459.05
7	496130.77	2279341.34	23	496037.00	2278449.20
8	496037.00	2279351.19	24	496130.77	2278459.05
9	495943.22	2279341.34	25	496220.43	2278488.19
10	495853.56	2279312.21	26	496302.08	2278535.32
11	495771.91	2279265.06	27	496372.15	2278598.41
12	495701.84	2279201.98	28	496427.57	2278674.70
13	495646.42	2279125.70	29	496465.92	2278760.83
14	495608.07	2279039.57	30	496485.53	2278853.06
15	495588.46	2278947.33	1	496485.53	2278947.33
16	495588.46	2278853.06			