



**Министерство  
экологии и природных ресурсов  
Нижегородской области**

Включен в Реестр  
нормативных актов органов  
исполнительной власти  
Нижегородской области

06 НОЯ 2024

№ в реестре

26604-319-319-403/24П/од

## П Р И К А З

21.10.2024

319-403/24П/од

№ \_\_\_\_\_

г. Нижний Новгород

**Об установлении  
зон санитарной охраны водозаборного  
участка МП «ГОРВОДОПРОВОД» в  
д. Зименки, д. Захарово, д. Озерочная  
городского округа Семеновский  
Нижегородской области**

В соответствии с Федеральным законом от 30 марта 1999 г. № 52-ФЗ «О санитарно-эпидемиологическом благополучии населения», руководствуясь положениями статьи 106 Земельного кодекса Российской Федерации, Положением о министерстве экологии и природных ресурсов Нижегородской области, утвержденным постановлением Правительства Нижегородской области от 31 декабря 2010 г. № 965, на основании санитарно - эпидемиологического заключения Управления Роспотребнадзора по Нижегородской области от 19 сентября 2024 г. № 52.НЦ.04.000.Т.000995.09.24 о соответствии проекта зон санитарной охраны водозаборного участка МП «ГОРВОДОПРОВОД» в д. Зименки, д. Захарово, д. Озерочная городского округа Семеновский Нижегородской области государственным санитарно-эпидемиологическим правилам и нормативам  
п р и к а з ы в а ю:

1. Установить границы зон санитарной охраны водозаборного участка МП «ГОРВОДОПРОВОД» в д. Зименки, д. Захарово, д. Озерочная городского округа Семеновский Нижегородской области согласно приложению к настоящему приказу.

2. Ограничения использования земельных участков в границах зон санитарной охраны водозаборного участка МП «ГОРВОДОПРОВОД» в д. Зименки, д. Захарово, д. Озерочная городского округа Семеновский Нижегородской области установлены частью 1 статьи 43 и пунктом 1 части 3 статьи 44 Водного кодекса Российской Федерации, подпунктом 14 пункта 5 статьи 27 Земельного кодекса Российской Федерации.

Мероприятия и режим хозяйственного использования территорий в границах зон санитарной охраны водозаборного участка МП «ГОРВОДОПРОВОД» в д. Зименки, д. Захарово, д. Озерочная городского округа Семеновский Нижегородской области определены пунктом 3.2 СанПиН

2.1.4.1110-02 «Зоны санитарной охраны источников водоснабжения и водопроводов питьевого назначения».

3. Во исполнение Федерального закона от 13 июля 2015 г. № 218-ФЗ «О государственной регистрации недвижимости» представить в федеральный орган исполнительной власти, уполномоченный Правительством Российской Федерации на осуществление государственного кадастрового учета, государственной регистрации прав, ведение Единого государственного реестра недвижимости и предоставление сведений, содержащихся в Едином государственном реестре недвижимости, документы о зонах санитарной охраны водозаборного участка МП «ГОРВОДОПРОВОД» в д. Зименки, д. Захарово, д. Озерочная городского округа Семеновский Нижегородской области.

4. Контроль за исполнением настоящего приказа оставляю за собой.

Министр

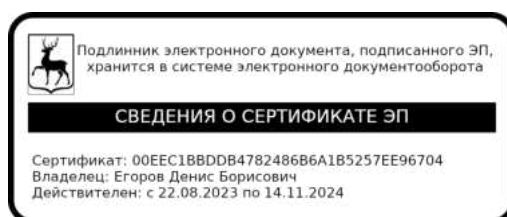

Д.Б.Егоров

## ПРИЛОЖЕНИЕ

к приказу министерства экологии  
и природных ресурсов  
Нижегородской области  
от 21.10.2024 № 319-403/24П/од

### **Границы зон санитарной охраны водозаборного участка МП «ГОРВОДОПРОВОД» в д. Зименки, д. Захарово, д. Озерочная городского округа Семеновский Нижегородской области**

Зоны санитарной охраны (далее - ЗСО) организуются для водозаборного участка МП «ГОРВОДОПРОВОД» в д. Зименки, д. Захарово, д. Озерочная городского округа Семеновский Нижегородской области.

Водозаборный участок состоит из:

- скважины № 1, расположенной в южной части д. Зименки, водоотбор из скважины № 1 составляет 39,86 м<sup>3</sup>/сут.;
- скважины № 2, расположенной в восточной части д. Захарово, водоотбор из скважины № 2 составляет 3,16 м<sup>3</sup>/сут.;
- скважины № 3, расположенной в северной части д. Озерочная, водоотбор из скважины № 3 составляет 1,81 м<sup>3</sup>/сут.

ЗСО организуются в составе трех поясов: первый пояс (строгого режима) включает территорию расположения скважины, второй и третий пояса (пояса ограничений) включают территории, предназначенные для предупреждения микробного и химического загрязнения воды в водоносном пласте.

Границы второго и третьего поясов ЗСО принимаются в соответствии с гидродинамическими расчетами и пунктом 2.2.2 СанПиН 2.1.4.1110-02.

Подземные воды отнесены к защищенным от поверхностного загрязнения.

#### 1. Границы первых поясов ЗСО скважин № 1, № 2, № 3.

Размер первого пояса ЗСО скважины № 1 сокращен до 26,0 м в северном направлении, до 20,0 м в северо-восточном направлении, до 27,0 м в восточном направлении.

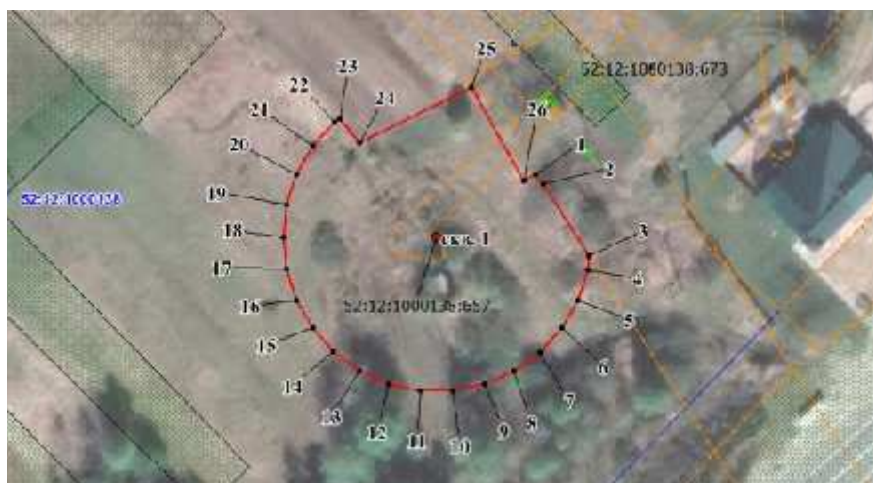

Размер первого пояса ЗСО скважины № 2 сокращен до 25,0 м в восточном направлении.



Размер первого пояса ЗСО скважины № 3 сокращен до 21,0 м в южном направлении, до 20,0 м в юго-западном направлении.

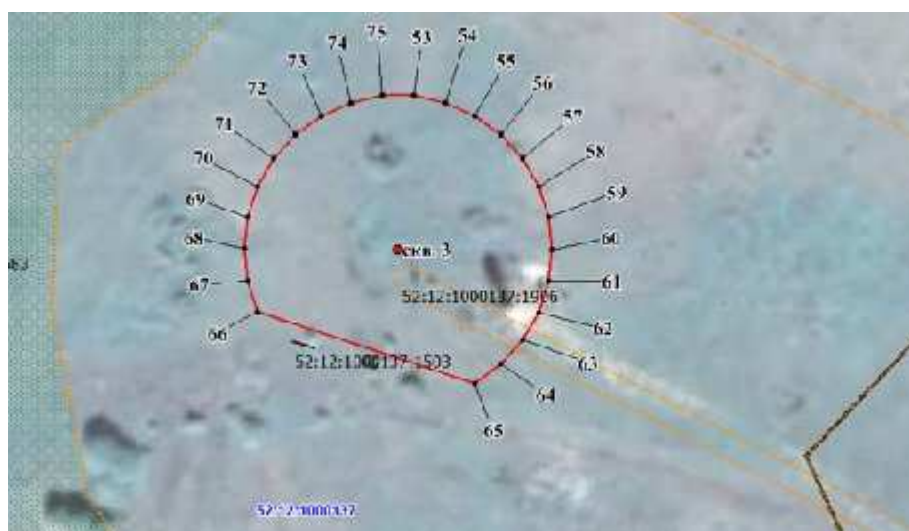

Координаты характерных точек границ первых поясов ЗСО скважин № 1, № 2, № 3

Обозначение характерных точек границ	Координаты ( система координат МСК-52, зона 2)	
	X	Y
1	2	3
Первый пояс ЗСО скважины № 1		
1	586258.56	2253684.15
2	586256.72	2253685.64
3	586242.75	2253694.60
4	586240.08	2253694.34
5	586234.11	2253692.39
6	586228.68	2253689.26
7	586224.02	2253685.07
8	586220.33	2253679.98
9	586217.78	2253674.26
10	586216.47	2253668.13
11	586216.47	2253661.85

Обозначение характерных точек границ	Координаты ( система координат МСК-52, зона 2)	
	X	Y
1	2	3
12	586217.78	2253655.72
13	586220.33	2253649.99
14	586224.02	2253644.91
15	586228.68	2253640.72
16	586234.11	2253637.58
17	586240.08	2253635.63
18	586246.31	2253634.99
19	586252.55	2253635.63
20	586258.52	2253637.58
21	586263.94	2253640.72
22	586268.61	2253644.91
23	586269.40	2253646.03
24	586264.78	2253649.91
25	586275.41	2253671.60
26	586257.30	2253681.94
1	586258.56	2253684.15
Первый пояс ЗСО скважины № 2		
27	588044.69	2252357.12
28	588043.39	2252363.24
29	588040.83	2252368.98
30	588038.33	2252372.51
31	588031.72	2252374.46
32	588005.46	2252382.26
33	587997.22	2252378.24
34	587992.55	2252374.05
35	587988.87	2252368.98
36	587986.31	2252363.24
37	587985.01	2252357.12
38	587985.01	2252350.84
39	587986.31	2252344.71
40	587988.87	2252338.98
41	587992.55	2252333.89
42	587997.22	2252329.72
43	588002.64	2252326.57
44	588008.61	2252324.63
45	588014.85	2252323.97
46	588021.08	2252324.63
47	588027.06	2252326.57
48	588032.48	2252329.72
49	588037.15	2252333.89
50	588040.83	2252338.98
51	588043.39	2252344.71
52	588044.69	2252350.84
27	588044.69	2252357.12
Первый пояс ЗСО скважины № 3		
53	592179.67	2255319.76
54	592178.37	2255325.89
55	592175.82	2255331.61
56	592172.14	2255336.70
57	592167.47	2255340.89
58	592162.04	2255344.02
59	592156.08	2255345.96
60	592149.84	2255346.62
61	592143.60	2255345.96
62	592137.64	2255344.02
63	592132.20	2255340.89
64	592127.54	2255336.70
65	592123.85	2255331.61
66	592137.64	2255289.22

Обозначение характерных точек границ	Координаты ( система координат МСК-52, зона 2)	
	X	Y
1	2	3
67	592143.60	2255287.27
68	592149.84	2255286.62
69	592156.08	2255287.27
70	592162.04	2255289.22
71	592167.47	2255292.35
72	592172.14	2255296.54
73	592175.82	2255301.63
74	592178.37	2255307.35
75	592179.67	2255313.48
53	592179.67	2255319.76

## 2. Границы вторых поясов ЗСО скважин № 1, № 2, № 3.

Граница второго пояса ЗСО скважины № 1 устанавливается на расстоянии 60,0 м от устья скважины по всем направлениям.



Граница второго пояса ЗСО скважины № 2 устанавливается на расстоянии 30,0 м от устья скважины по всем направлениям.

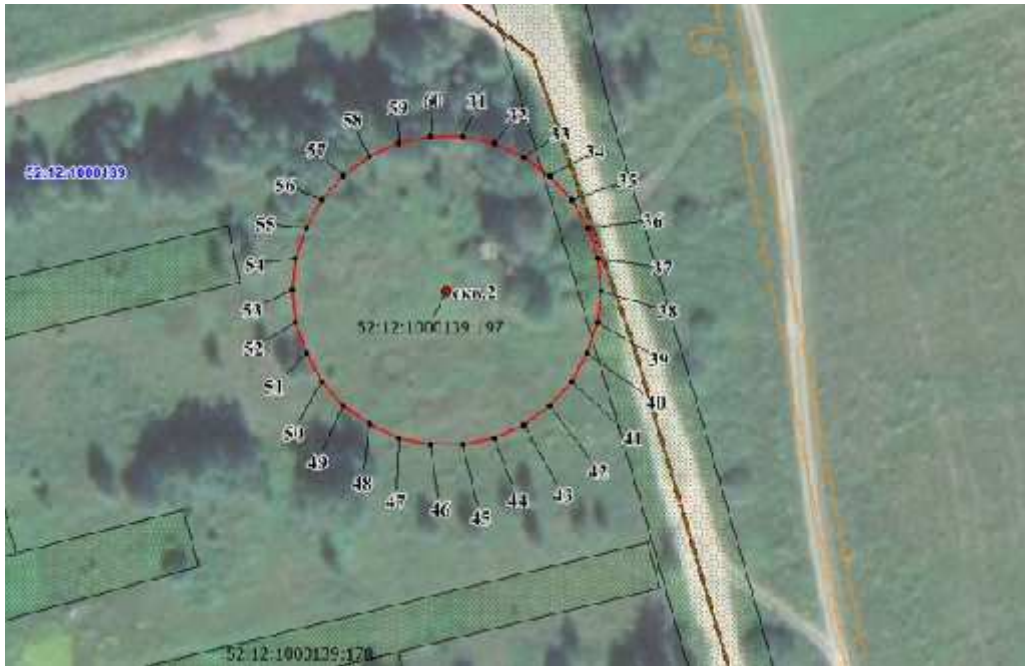

Граница второго пояса ЗСО скважины № 3 устанавливается на расстоянии 30,0 м от устья скважины по всем направлениям.

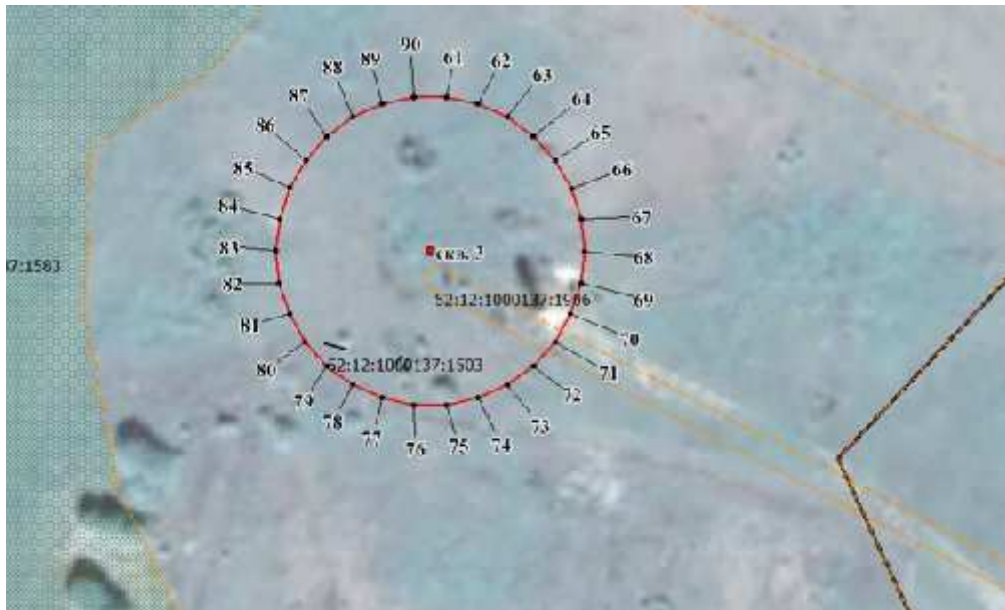

Координаты характерных точек границ вторых поясов ЗСО скважин № 1, № 2, № 3

Обозначение характерных точек границ	Координаты ( система координат МСК-52, зона 2)	
	X	Y
1	2	3
Второй пояс ЗСО скважины № 1		
1	586305.98	2253671.25
2	586303.38	2253683.53
3	586298.28	2253694.99
4	586290.90	2253705.13
5	586281.58	2253713.54
6	586270.72	2253719.79
7	586258.79	2253723.68
8	586246.32	2253724.98

Обозначение характерных точек границ	Координаты ( система координат МСК-52, зона 2)	
	X	Y
1	2	3
9	586233.84	2253723.68
10	586221.91	2253719.79
11	586211.05	2253713.54
12	586201.73	2253705.13
13	586194.35	2253694.99
14	586189.25	2253683.53
15	586186.64	2253671.25
16	586186.64	2253658.72
17	586189.25	2253646.46
18	586194.35	2253634.99
19	586201.73	2253624.84
20	586211.05	2253616.45
21	586221.91	2253610.18
22	586233.84	2253606.31
23	586246.32	2253604.99
24	586258.79	2253606.31
25	586270.72	2253610.18
26	586281.58	2253616.45
27	586290.90	2253624.84
28	586298.28	2253634.99
29	586303.38	2253646.46
30	586305.98	2253658.72
1	586305.98	2253671.25
Второй пояс ЗСО скважины № 2		
31	588044.69	2252357.12
32	588043.38	2252363.25
33	588040.83	2252368.97
34	588037.15	2252374.06
35	588032.48	2252378.24
36	588027.05	2252381.38
37	588021.09	2252383.33
38	588014.85	2252383.98
39	588008.61	2252383.33
40	588002.64	2252381.38
41	587997.22	2252378.24
42	587992.55	2252374.06
43	587988.87	2252368.97
44	587986.32	2252363.25
45	587985.01	2252357.12
46	587985.01	2252350.84
47	587986.32	2252344.71
48	587988.87	2252338.98
49	587992.55	2252333.90
50	587997.22	2252329.72
51	588002.64	2252326.57
52	588008.61	2252324.62
53	588014.85	2252323.98
54	588021.09	2252324.62
55	588027.05	2252326.57
56	588032.48	2252329.72
57	588037.15	2252333.90
58	588040.83	2252338.98
59	588043.38	2252344.71
60	588044.69	2252350.84
31	588044.69	2252357.12
Второй пояс ЗСО скважины № 3		
61	592179.68	2255319.75
62	592178.37	2255325.89
63	592175.82	2255331.61

Обозначение характерных точек границ	Координаты ( система координат МСК-52, зона 2)	
	X	Y
1	2	3
64	592172.14	2255336.70
65	592167.47	2255340.88
66	592162.05	2255344.02
67	592156.08	2255345.97
68	592149.84	2255346.62
69	592143.60	2255345.97
70	592137.64	2255344.02
71	592132.20	2255340.88
72	592127.54	2255336.70
73	592123.86	2255331.61
74	592121.30	2255325.89
75	592120.00	2255319.75
76	592120.00	2255313.48
77	592121.30	2255307.35
78	592123.86	2255301.62
79	592127.54	2255296.54
80	592132.20	2255292.35
81	592137.64	2255289.22
82	592143.60	2255287.28
83	592149.84	2255286.62
84	592156.08	2255287.28
85	592162.05	2255289.22
86	592167.47	2255292.35
87	592172.14	2255296.54
88	592175.82	2255301.62
89	592178.37	2255307.35
90	592179.68	2255313.48
61	592179.68	2255319.75

### 3. Границы третьих поясов ЗСО скважин № 1, № 2, № 3.

Граница третьего пояса ЗСО скважины № 1 устанавливается на расстоянии 407,0 м от устья скважины по всем направлениям.

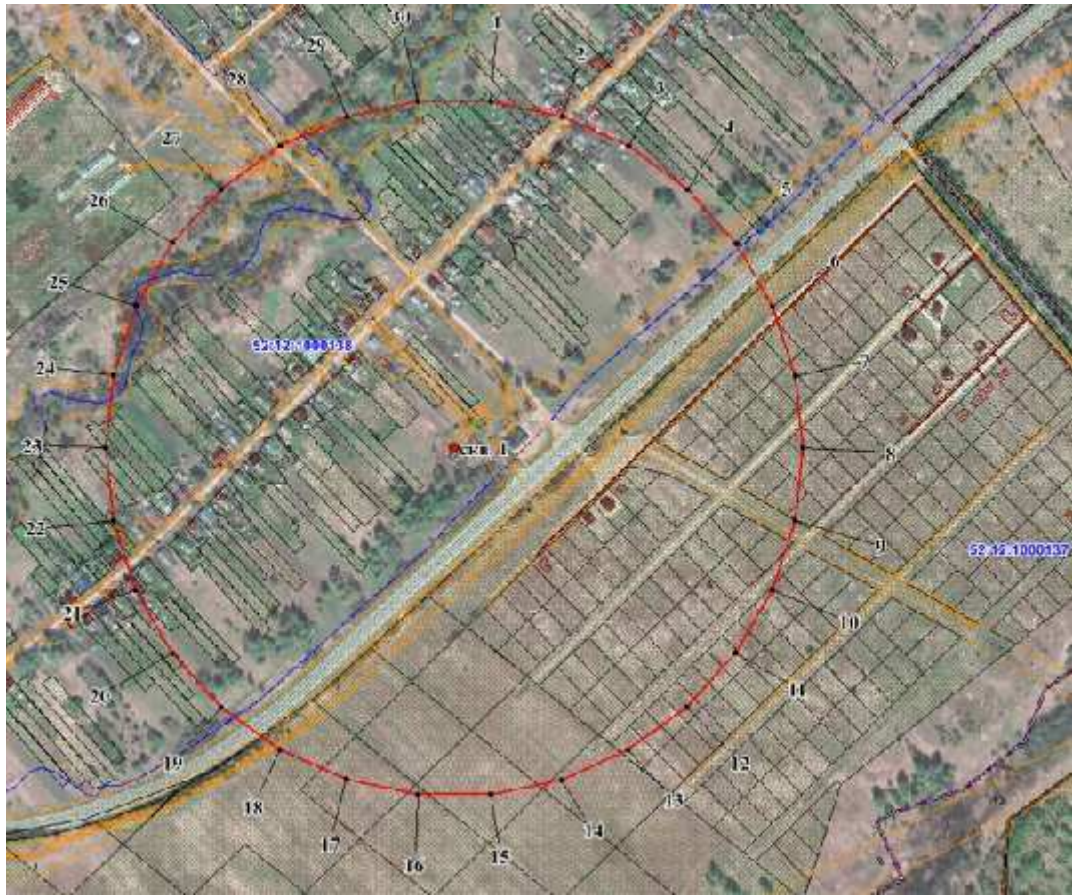

Граница третьего пояса ЗСО скважины № 2 устанавливается на расстоянии 96,0 м от устья скважины по всем направлениям.



Граница третьего пояса ЗСО скважины № 3 устанавливается на расстоянии 51,0 м от устья скважины по всем направлениям.

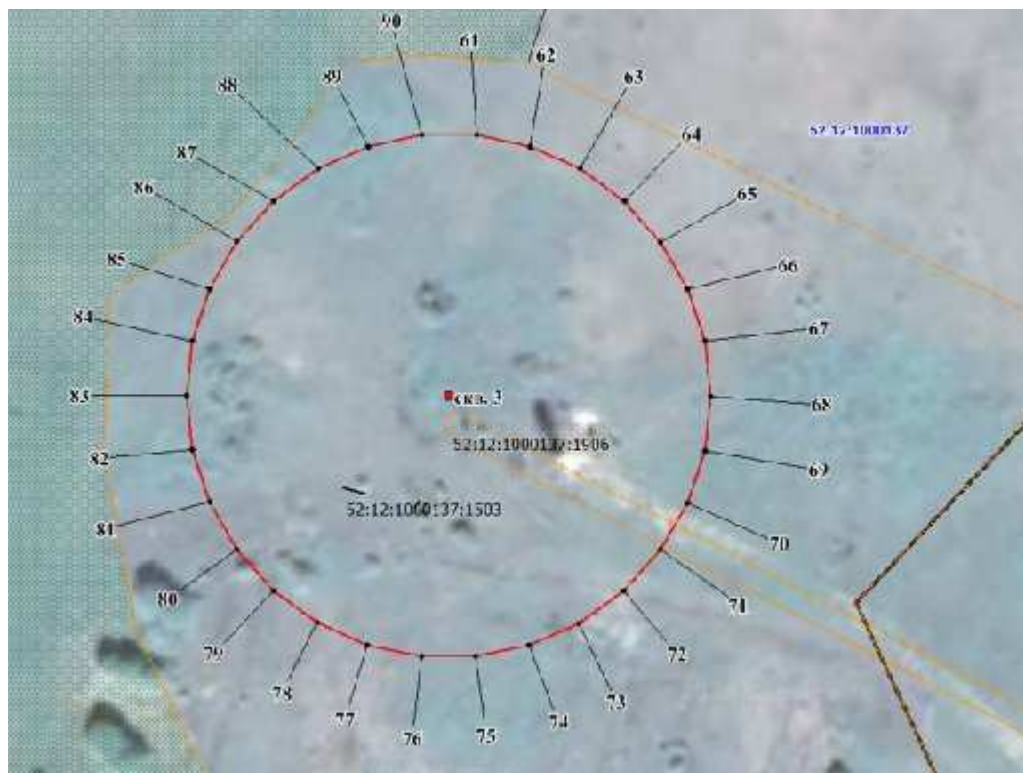

Координаты характерных точек границ третьих поясов ЗСО скважин № 1, № 2, № 3

Обозначение характерных точек границ	Координаты ( система координат МСК-52, зона 2)	
	X	Y
1	2	3
Третий пояс ЗСО скважины № 1		
1	586651.08	2253707.52
2	586633.40	2253790.77
3	586598.79	2253868.49
4	586548.77	2253937.32
5	586485.54	2253994.26
6	586411.86	2254036.81
7	586330.93	2254063.09
8	586246.31	2254071.99
9	586161.69	2254063.09
10	586080.77	2254036.81
11	586007.08	2253994.26
12	585943.85	2253937.32
13	585893.84	2253868.49
14	585859.23	2253790.77
15	585841.54	2253707.52
16	585841.54	2253622.44
17	585859.23	2253539.21
18	585893.84	2253461.48
19	585943.85	2253392.66
20	586007.08	2253335.72
21	586080.77	2253293.17
22	586161.69	2253266.89
23	586246.31	2253257.99
24	586330.93	2253266.89
25	586411.86	2253293.17

Обозначение характерных точек границ	Координаты ( система координат МСК-52, зона 2)	
	Х	У
1	2	3
26	586485.54	2253335.72
27	586548.77	2253392.66
28	586598.79	2253461.48
29	586633.40	2253539.21
30	586651.08	2253622.44
1	586651.08	2253707.52
Третий пояс ЗСО скважины № 2		
31	588110.32	2252364.01
32	588106.15	2252383.65
33	588097.99	2252401.97
34	588086.19	2252418.22
35	588071.28	2252431.65
36	588053.89	2252441.67
37	588034.81	2252447.87
38	588014.85	2252449.98
39	587994.89	2252447.87
40	587975.80	2252441.67
41	587958.42	2252431.65
42	587943.51	2252418.22
43	587931.71	2252401.97
44	587923.55	2252383.65
45	587919.37	2252364.01
46	587919.37	2252343.94
47	587923.55	2252324.31
48	587931.71	2252305.98
49	587943.51	2252289.73
50	587958.42	2252276.30
51	587975.80	2252266.28
52	587994.89	2252260.08
53	588014.85	2252257.97
54	588034.81	2252260.08
55	588053.89	2252266.28
56	588071.28	2252276.30
57	588086.19	2252289.73
58	588097.99	2252305.98
59	588106.15	2252324.31
60	588110.32	2252343.94
31	588110.32	2252364.01
Третий пояс ЗСО скважины № 3		
61	592200.56	2255321.95
62	592198.34	2255332.37
63	592194.00	2255342.11
64	592187.74	2255350.74
65	592179.81	2255357.88
66	592170.58	2255363.20
67	592160.44	2255366.51
68	592149.84	2255367.62
69	592139.24	2255366.51
70	592129.09	2255363.20
71	592119.86	2255357.88
72	592111.93	2255350.74
73	592105.67	2255342.11
74	592101.34	2255332.37
75	592099.12	2255321.95
76	592099.12	2255311.28
77	592101.34	2255300.86
78	592105.67	2255291.12
79	592111.93	2255282.49
80	592119.86	2255275.35

Обозначение характерных точек границ	Координаты ( система координат МСК-52, зона 2)	
	X	Y
1	2	3
81	592129.09	2255270.03
82	592139.24	2255266.73
83	592149.84	2255265.61
84	592160.44	2255266.73
85	592170.58	2255270.03
86	592179.81	2255275.35
87	592187.74	2255282.49
88	592194.00	2255291.12
89	592198.34	2255300.86
90	592200.56	2255311.28
61	592200.56	2255321.95