



**Министерство
экологии и природных ресурсов
Нижегородской области**

Включен в Реестр
нормативных актов органов
исполнительной власти
Нижегородской области

13 ФЕВ 2025

№ в реестре

27608-319-319-20/25П/од

П Р И К А З

28.01.2025

319-20/25П/од

№ _____

г. Нижний Новгород

**Об установлении
зон санитарной охраны
скважин №№ 7, 8 ООО «Сухобезводнинское
ЖКХ» в р.п. Сухобезводное г.о. Семеновский
Нижегородской области**

В соответствии с Федеральным законом от 30 марта 1999 г. № 52-ФЗ «О санитарно-эпидемиологическом благополучии населения», руководствуясь положениями статьи 106 Земельного кодекса Российской Федерации, Положением о министерстве экологии и природных ресурсов Нижегородской области, утвержденным постановлением Правительства Нижегородской области от 31 декабря 2010 г. № 965, на основании санитарно - эпидемиологического заключения Управления Роспотребнадзора по Нижегородской области от 11 июня 2024 г. № 52.НЦ.04.000.Т.000512.06.24 о соответствии проекта зон санитарной охраны скважин №№ 7, 8 ООО «Сухобезводнинское ЖКХ» в р.п. Сухобезводное г.о. Семеновский Нижегородской области государственным санитарно-эпидемиологическим правилам и нормативам
п р и к а з ы в а ю:

1. Установить границы зон санитарной охраны скважин №№ 7, 8 ООО «Сухобезводнинское ЖКХ» в р.п. Сухобезводное г.о. Семеновский Нижегородской области согласно приложению к настоящему приказу.

2. Ограничения использования земельных участков в границах зон санитарной охраны скважин №№ 7, 8 ООО «Сухобезводнинское ЖКХ» в р.п. Сухобезводное г.о. Семеновский Нижегородской области установлены частью 1 статьи 43 и пунктом 1 части 3 статьи 44 Водного кодекса Российской Федерации, подпунктом 14 пункта 5 статьи 27 Земельного кодекса Российской Федерации.

Мероприятия и режим хозяйственного использования территорий в границах зон санитарной охраны скважин №№ 7, 8 ООО «Сухобезводнинское ЖКХ» в р.п. Сухобезводное г.о. Семеновский Нижегородской области определены пунктом 3.2 СанПиН 2.1.4.1110-02 «Зоны санитарной охраны источников водоснабжения и водопроводов питьевого назначения».

3. Во исполнение Федерального закона от 13 июля 2015 г. № 218-ФЗ «О государственной регистрации недвижимости» представить в федеральный орган

исполнительной власти, уполномоченный Правительством Российской Федерации на осуществление государственного кадастрового учета, государственной регистрации прав, ведение Единого государственного реестра недвижимости и предоставление сведений, содержащихся в Едином государственном реестре недвижимости, документы о зонах санитарной охраны скважин №№ 7, 8 ООО «Сухобезводнинское ЖКХ» в р.п. Сухобезводное г.о. Семеновский Нижегородской области.

4. Контроль за исполнением настоящего приказа оставляю за собой.

Министр

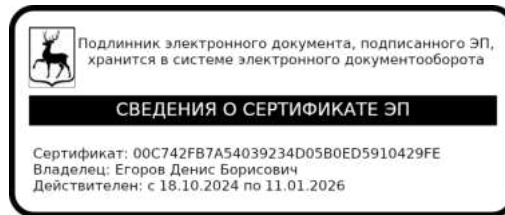

Д.Б.Егоров

ПРИЛОЖЕНИЕ

к приказу министерства экологии
и природных ресурсов
Нижегородской области
от 28.01.2025 № 319-20/25П/од

Границы зон санитарной охраны скважин №№ 7, 8 ООО «Сухобезводнинское ЖКХ» в р.п. Сухобезводное г.о. Семеновский Нижегородской области

Зоны санитарной охраны (далее - ЗСО) организуются для скважин №№ 7, 8 ООО «Сухобезводнинское ЖКХ», расположенных в юго-восточной части р.п. Сухобезводное г.о. Семеновский Нижегородской области, в границах земельного участка с кадастровым номером 52:12:0700094:29.

Предельно допустимое водопотребление из каждой скважины составляет 238,00 м³/сут.

ЗСО организуются в составе трех поясов: первый пояс (строгого режима) включает территорию расположения скважины, второй и третий пояса (пояса ограничений) включают территории, предназначенные для предупреждения микробного и химического загрязнения воды в водоносном пласте.

Границы второго и третьего поясов ЗСО принимаются в соответствии с гидродинамическими расчетами и пунктом 2.2.2 СанПиН 2.1.4.1110-02.

Скважины эксплуатируют недостаточно защищенный от проникновения загрязняющих веществ с поверхности водоносный горизонт.

1. Границы первых поясов ЗСО скважин №№ 7, 8.

Граница первого пояса ЗСО скважины № 7 устанавливается на расстоянии 50 м от устья скважины по всем направлениям.

Граница первого пояса ЗСО скважины № 8 устанавливается на расстоянии 50 м от устья скважины по всем направлениям.

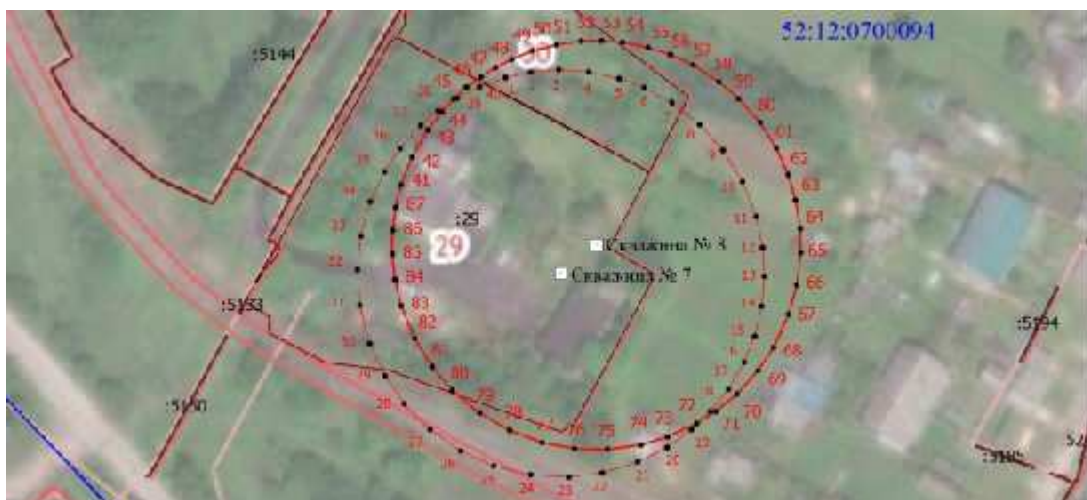

Координаты характерных точек границ первых поясов ЗСО
скважин №№ 7, 8

Обозначение характерных точек границ	Координаты (система координат МСК-52, зона 3)	
	X	Y
1	2	3
Первый пояс ЗСО скважины № 7		
1	609694.28	2270655.37
2	609695.58	2270661.57
3	609696.23	2270668.57
4	609695.68	2270676.02
5	609694.03	2270683.47
6	609691.78	2270689.77
7	609688.08	2270696.52
8	609682.68	2270703.42
9	609676.33	2270709.17
10	609668.53	2270714.02
11	609659.88	2270717.47
12	609652.23	2270719.02
13	609645.13	2270719.47
14	609637.73	2270718.77
15	609630.28	2270717.07
16	609623.83	2270714.42
17	609617.18	2270710.52
18	609611.68	2270706.02
19	609607.18	2270701.42
20	609602.78	2270695.37
21	609599.18	2270688.12
22	609596.43	2270679.32
23	609595.48	2270671.07
24	609596.03	2270661.62
25	609598.18	2270652.47
26	609601.93	2270644.27
27	609607.18	2270636.67
28	609613.58	2270630.32
29	609620.43	2270625.52
30	609628.43	2270621.77
31	609637.93	2270619.27
32	609646.73	2270618.72
33	609655.13	2270619.52
34	609663.58	2270621.87
35	609670.98	2270625.37
36	609676.73	2270629.22
37	609682.43	2270634.42
38	609686.03	2270638.67
39	609689.13	2270643.37
40	609691.98	2270648.92
1	609694.28	2270655.37
Первый пояс ЗСО скважины № 8		
41	609667.68	2270629.47
42	609674.68	2270632.27
43	609681.33	2270636.17
44	609685.73	2270639.57
45	609689.03	2270642.47
46	609691.88	2270645.67
47	609694.48	2270649.22
48	609696.78	2270652.87
49	609698.83	2270656.87
50	609700.93	2270662.17
51	609702.38	2270668.02
52	609703.33	2270674.07

Обозначение характерных точек границ	Координаты (система координат МСК-52, зона 3)	
	X	Y
1	2	3
53	609703.38	2270679.17
54	609703.03	2270684.37
55	609701.73	2270690.62
56	609699.98	2270696.17
57	609697.38	2270701.87
58	609693.28	2270708.17
59	609689.08	2270713.02
60	609683.18	2270718.37
61	609676.93	2270722.37
62	609670.28	2270725.37
63	609663.93	2270727.17
64	609656.88	2270728.32
65	609650.93	2270728.42
66	609642.98	2270727.47
67	609635.73	2270725.47
68	609627.53	2270721.77
69	609621.78	2270717.87
70	609615.98	2270712.62
71	609611.68	2270707.42
72	609608.68	2270702.62
73	609605.43	2270695.52
74	609603.43	2270688.92
75	609602.33	2270680.57
76	609602.53	2270672.42
77	609603.98	2270664.42
78	609606.98	2270656.42
79	609611.28	2270648.92
80	609616.88	2270642.22
81	609622.78	2270637.17
82	609629.73	2270632.87
83	609637.83	2270629.52
84	609644.33	2270627.97
85	609650.63	2270627.32
86	609656.53	2270627.42
87	609662.18	2270628.17
41	609667.68	2270629.47

2. Границы вторых поясов ЗСО скважин №№ 7, 8.

Граница второго пояса ЗСО скважины № 7 устанавливается на расстоянии 70 м от устья скважины по всем направлениям.

Граница второго пояса ЗСО скважины № 8 устанавливается на расстоянии 71 м от устья скважины по всем направлениям.

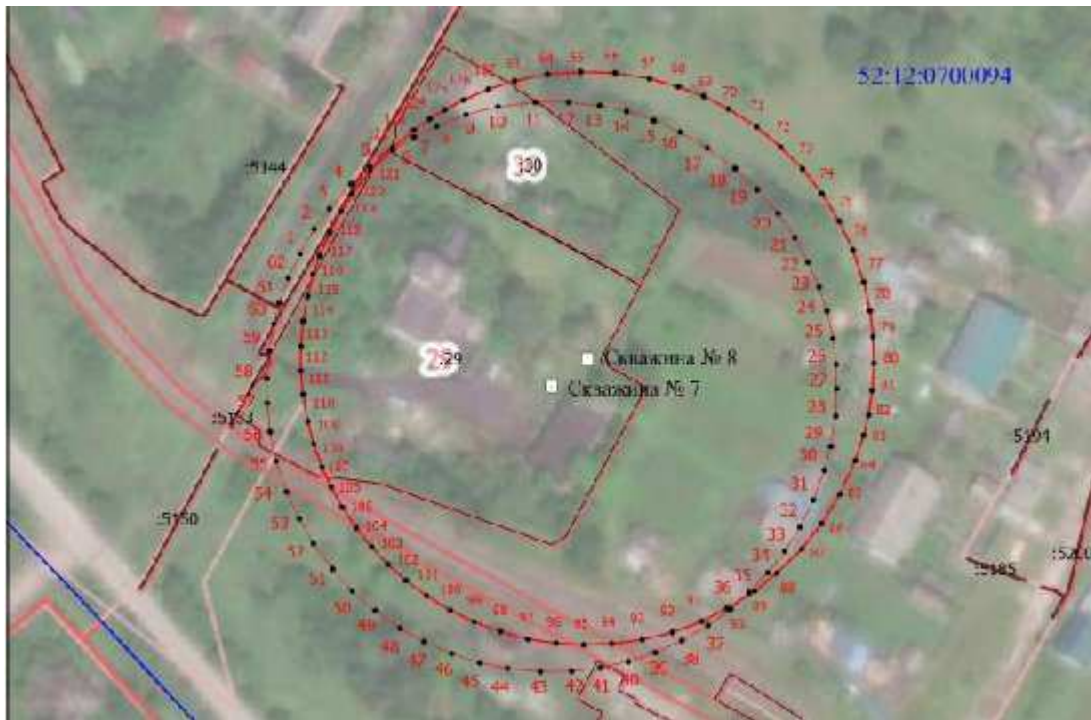

Координаты характерных точек границ вторых поясов ЗСО скважин №№ 7, 8

Обозначение характерных точек границ	Координаты (система координат МСК-52, зона 3)	
	X	Y
1	2	3
Второй пояс ЗСО скважины № 7		
1	609678.71	2270606.67
2	609684.81	2270610.22
3	609689.81	2270614.02
4	609695.95	2270619.41
5	609700.15	2270624.08
6	609704.45	2270629.80
7	609707.59	2270634.98
8	609710.35	2270640.56
9	609713.11	2270647.82
10	609715.10	2270655.75
11	609716.23	2270665.03
12	609716.21	2270673.29
13	609715.36	2270680.94
14	609713.91	2270687.59
15	609711.71	2270694.34
16	609708.81	2270700.84
17	609704.91	2270707.54
18	609699.81	2270714.44
19	609694.61	2270719.94
20	609688.71	2270725.14
21	609682.71	2270729.24
22	609676.66	2270732.54
23	609670.46	2270735.24
24	609664.51	2270737.19
25	609657.71	2270738.69
26	609651.31	2270739.44
27	609645.31	2270739.64
28	609638.51	2270739.34
29	609631.06	2270738.14
30	609625.11	2270736.59
31	609617.71	2270733.84

Обозначение характерных точек границ	Координаты (система координат МСК-52, зона 3)	
	X	Y
1	2	3
32	609611.06	2270730.54
33	609605.11	2270726.79
34	609599.76	2270722.59
35	609594.76	2270717.89
36	609590.71	2270713.39
37	609586.71	2270707.69
38	609582.91	2270701.29
39	609579.96	2270694.64
40	609577.76	2270688.04
41	609576.16	2270681.04
42	609575.36	2270673.94
43	609575.26	2270666.19
44	609576.06	2270658.04
45	609577.46	2270651.24
46	609579.71	2270644.24
47	609582.61	2270637.49
48	609585.96	2270631.49
49	609590.31	2270625.39
50	609595.26	2270619.69
51	609600.66	2270614.79
52	609606.96	2270610.09
53	609613.16	2270606.54
54	609619.71	2270603.39
55	609627.36	2270600.84
56	609634.61	2270599.34
57	609641.71	2270598.59
58	609647.86	2270598.49
59	609654.56	2270599.04
60	609661.29	2270600.20
61	609666.46	2270601.49
62	609672.71	2270603.84
1	609678.71	2270606.67
Второй пояс ЗСО скважины № 8		
63	609721.51	2270659.89
64	609723.11	2270667.99
65	609723.71	2270676.19
66	609723.46	2270684.72
67	609722.06	2270693.27
68	609720.11	2270700.42
69	609717.71	2270706.67
70	609714.56	2270712.77
71	609710.16	2270719.72
72	609705.11	2270725.69
73	609699.71	2270731.17
74	609693.56	2270735.92
75	609686.81	2270740.19
76	609679.62	2270743.59
77	609671.62	2270746.31
78	609664.57	2270747.86
79	609658.13	2270748.62
80	609651.57	2270748.82
81	609644.79	2270748.38
82	609638.81	2270747.49
83	609633.71	2270746.29
84	609627.51	2270744.19
85	609619.18	2270740.40
86	609611.86	2270735.84
87	609605.61	2270730.99
88	609599.61	2270724.79

Обозначение характерных точек границ	Координаты (система координат МСК-52, зона 3)	
	X	Y
1	2	3
89	609595.21	2270719.34
90	609590.86	2270712.44
91	609587.71	2270706.19
92	609584.96	2270698.99
93	609583.11	2270691.44
94	609582.16	2270683.89
95	609581.86	2270676.94
96	609582.26	2270670.09
97	609583.31	2270663.14
98	609585.16	2270656.29
99	609587.61	2270649.84
100	609590.41	2270643.94
101	609594.01	2270638.09
102	609597.81	2270632.94
103	609601.81	2270628.49
104	609606.11	2270624.44
105	609610.86	2270620.64
106	609615.91	2270617.19
107	609621.01	2270614.44
108	609625.81	2270612.19
109	609631.56	2270610.14
110	609637.21	2270608.64
111	609643.86	2270607.49
112	609649.66	2270606.94
113	609655.76	2270606.99
114	609662.01	2270607.49
115	609668.16	2270608.59
116	609673.61	2270609.98
117	609678.17	2270611.58
118	609684.01	2270614.14
119	609689.20	2270616.95
120	609693.38	2270619.66
121	609699.01	2270624.00
122	609704.88	2270629.68
123	609709.28	2270634.95
124	609712.06	2270638.86
125	609714.36	2270642.58
126	609716.77	2270647.18
127	609719.42	2270653.36
63	609721.51	2270659.89

3. Границы третьих поясов ЗСО скважин №№ 7,8.

Граница третьего пояса ЗСО скважины № 7 устанавливается на расстоянии 333 м от устья скважины по всем направлениям.

Граница третьего пояса ЗСО скважины № 8 устанавливается на расстоянии 340 м от устья скважины по всем направлениям.

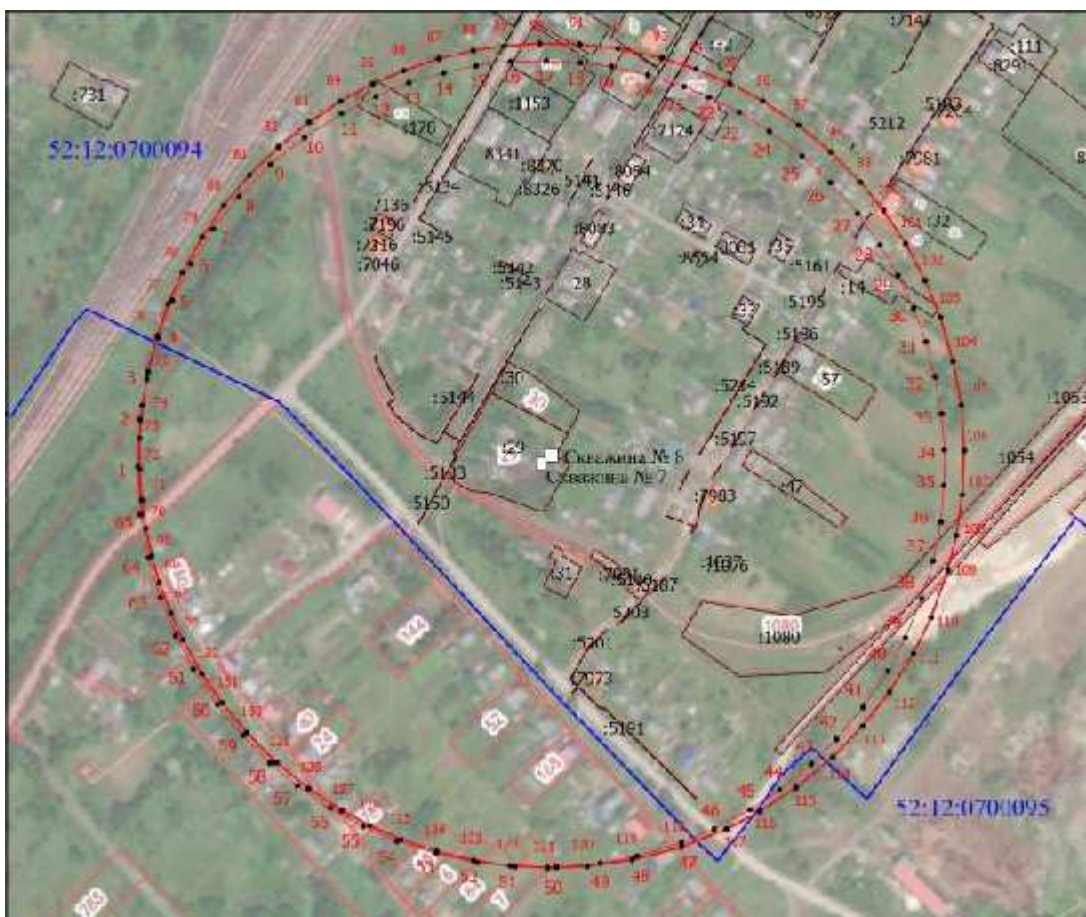

Координаты характерных точек границ третьих поясов ЗСО скважин №№ 7, 8

Обозначение характерных точек границ	Координаты (система координат МСК-52, зона 3)	
	X	Y
1	2	3
Третий пояс ЗСО скважины № 7		
1	609643.54	2270336.08
2	609682.52	2270337.97
3	609715.92	2270343.37
4	609750.12	2270352.77
5	609780.92	2270364.57
6	609811.12	2270379.77
7	609839.72	2270398.17
8	609866.72	2270419.77
9	609893.12	2270445.57
10	609915.32	2270473.77
11	609935.32	2270504.17
12	609949.32	2270532.77
13	609960.52	2270559.77
14	609968.92	2270588.57
15	609974.52	2270615.17
16	609978.12	2270643.77
17	609978.72	2270673.17
18	609977.12	2270701.37
19	609973.92	2270726.77
20	609966.92	2270757.17
21	609957.32	2270787.17
22	609948.68	2270807.58
23	609936.32	2270832.17
24	609920.52	2270857.37

Обозначение характерных точек границ	Координаты (система координат МСК-52, зона 3)	
	X	Y
1	2	3
25	609899.92	2270884.37
26	609878.10	2270907.64
27	609852.57	2270930.16
28	609826.52	2270948.77
29	609801.62	2270963.46
30	609774.40	2270976.30
31	609746.64	2270986.50
32	609717.97	2270994.17
33	609687.10	2270999.51
34	609657.52	2271001.77
35	609628.32	2271001.37
36	609598.12	2270998.77
37	609565.92	2270992.37
38	609534.72	2270982.97
39	609502.52	2270969.57
40	609475.12	2270955.17
41	609445.12	2270934.77
42	609418.52	2270912.57
43	609398.32	2270891.77
44	609376.92	2270865.57
45	609360.72	2270841.57
46	609344.72	2270811.77
47	609333.40	2270784.81
48	609322.20	2270748.21
49	609316.32	2270717.77
50	609313.02	2270681.71
51	609313.52	2270647.17
52	609316.95	2270616.15
53	609324.32	2270581.77
54	609334.69	2270549.97
55	609346.92	2270522.17
56	609361.97	2270494.69
57	609380.52	2270467.77
58	609399.13	2270445.31
59	609421.72	2270422.77
60	609447.39	2270401.58
61	609476.72	2270381.97
62	609504.24	2270367.53
63	609535.44	2270354.83
64	609568.19	2270345.13
65	609604.12	2270338.57
1	609643.54	2270336.08
Третий пояс ЗСО скважины № 8		
66	609500.86	2270373.22
67	609523.06	2270363.10
68	609547.78	2270353.99
69	609570.02	2270347.66
70	609593.02	2270342.66
71	609616.22	2270339.26
72	609641.68	2270337.59
73	609667.02	2270337.66
74	609694.18	2270339.94
75	609722.02	2270344.46
76	609751.58	2270351.99
77	609778.02	2270361.06
78	609804.08	2270372.79
79	609833.22	2270389.06
80	609859.28	2270407.14
81	609884.42	2270428.26

Обозначение характерных точек границ	Координаты (система координат МСК-52, зона 3)	
	X	Y
1	2	3
82	609907.62	2270452.26
83	609928.02	2270477.46
84	609945.22	2270503.26
85	609959.57	2270530.04
86	609970.62	2270555.66
87	609980.42	2270584.46
88	609987.02	2270612.81
89	609990.98	2270638.75
90	609993.02	2270667.86
91	609992.42	2270700.66
92	609988.82	2270732.26
93	609980.89	2270768.82
94	609971.82	2270796.86
95	609959.87	2270824.78
96	609945.42	2270851.86
97	609925.42	2270881.46
98	609903.43	2270908.04
99	609878.42	2270932.46
100	609855.02	2270951.46
101	609827.92	2270969.68
102	609797.42	2270985.86
103	609766.86	2270998.40
104	609730.62	2271008.86
105	609694.62	2271015.66
106	609656.82	2271018.06
107	609620.42	2271016.46
108	609586.82	2271011.66
109	609557.82	2271004.46
110	609519.02	2270990.66
111	609489.42	2270976.26
112	609457.82	2270956.46
113	609429.42	2270934.26
114	609403.82	2270909.66
115	609378.71	2270879.22
116	609359.11	2270849.52
117	609344.56	2270821.87
118	609329.62	2270784.66
119	609319.22	2270744.26
120	609313.82	2270706.86
121	609312.62	2270674.26
122	609314.31	2270643.62
123	609318.81	2270613.02
124	609326.02	2270582.66
125	609336.02	2270553.66
126	609347.42	2270527.66
127	609359.96	2270504.49
128	609378.02	2270477.06
129	609399.42	2270450.70
130	609424.06	2270426.01
131	609448.71	2270405.51
132	609472.84	2270388.95
66	609500.86	2270373.22