Включен в Реестр
нормативных актов органов
исполнительной власти
Нижегородской области
11 ДЕК 2025
№ в реестре
29309-319-319-302/25П/од

Министерство экологии и природных ресурсов Нижегородской области

П Р И К А З

27.11.2025 № 319-302/25П/од

г. Нижний Новгород

Об установлении зон санитарной охраны водозаборного участка, расположенного в 3,2 км западнее д. Марьевки Арзамасского муниципального округа Нижегородской области

В соответствии с Федеральным законом от 30 марта 1999 г. № 52-ФЗ «О санитарно-эпидемиологическом благополучии населения», руководствуясь положениями статьи 106 Земельного кодекса Российской Федерации, Положением о министерстве экологии и природных ресурсов Нижегородской области, утвержденным постановлением Правительства Нижегородской области от 31 декабря 2010 г. № 965, на основании санитарно - эпидемиологического заключения Управления Роспотребнадзора по Нижегородской области от 16.10.2025 г. № 52.НЦ.04.000.Т.001859.10.25 о соответствии проекта зон санитарной охраны водозаборного участка, расположенного в 3,2 км западнее д. Марьевки Арзамасского муниципального района Нижегородской области государственным санитарно-эпидемиологическим правилам и нормативам

п р и к а з ы в а ю:

1. Установить границы зон санитарной охраны водозаборного участка, расположенного в 3,2 км западнее д. Марьевки Арзамасского муниципального округа Нижегородской области согласно приложению к настоящему приказу.

2. Ограничения использования водных объектов и земельных участков в границах зон санитарной охраны водозаборного участка, расположенного в 3,2 км западнее д. Марьевки Арзамасского муниципального округа Нижегородской области установлены частью 1 статьи 43 и пунктом 1 части 3 статьи 44 Водного кодекса Российской Федерации, подпунктом 14 пункта 5 статьи 27 Земельного кодекса Российской Федерации.

Мероприятия и режим хозяйственного использования территории в границах зон санитарной охраны водозаборного участка, расположенного в 3,2 км западнее д. Марьевки Арзамасского муниципального округа Нижегородской области, определены пунктом 3.2 СанПиН 2.1.4.1110-02 «Зоны санитарной охраны источников водоснабжения и водопроводов питьевого назначения».

3. Во исполнение Федерального закона от 13 июля 2015 г. № 218-ФЗ «О государственной регистрации недвижимости» представить в федеральный орган исполнительной власти, уполномоченный Правительством Российской

Федерации на осуществление государственного кадастрового учета, государственной регистрации прав, ведение Единого государственного реестра недвижимости и предоставление сведений, содержащихся в Едином государственном реестре недвижимости, документы о зонах санитарной охраны водозаборного участка, расположенного в 3,2 км западнее д. Марьевки Арзамасского муниципального округа Нижегородской области.

4. Контроль за исполнением настоящего приказа оставляю за собой.

И.о. министра А.С.Гриднев

Подлинник электронного документа, подписанного ЭП, хранится в системе электронного документооборота

СВЕДЕНИЯ О СЕРТИФИКАТЕ ЭП

Сертификат: 00ECB1291A36F377DCBBC83796663E38FA
Владелец: Гриднев Александр Станиславович
Действителен: с 06.03.2025 по 30.05.2026

ПРИЛОЖЕНИЕ

к приказу министерства
экологии и природных ресурсов
Нижегородской области
от 27.11.2025 № 319-302/25П/од

Границы зон санитарной охраны водозаборного участка, расположенного в 3,2 км западнее д. Марьевки Арзамасского муниципального округа Нижегородской области

Водоснабжение для хозяйственно-питьевых нужд ГБУ «Арзамасский дом-интернат для престарелых и инвалидов» осуществляется водозаборными скважинами №№ 1, 2 (одна из которых действующая, вторая резервная). Водопотребление ГБУ «Арзамасский дом-интернат для престарелых и инвалидов» составляет 85,0 куб.м в сутки.

Водоснабжение скважинами осуществляется круглогодично, круглосуточно.

Зоны санитарной охраны (далее - ЗСО) организуются в составе трех поясов: первый пояс (строгого режима) включает территорию расположения скважины, второй и третий пояса (пояса ограничений) включают территории, предназначенные для предупреждения микробного и химического загрязнения воды в водоносном пласте. Подземные воды отнесены к защищенным от поверхностного загрязнения.

Границы зон санитарной охраны водозаборного участка

Первый пояс ЗСО скважин №№ 1, 2 в плане имеют форму пересекающихся окружностей, радиусы которых принимаются равными 30,0 метрам.

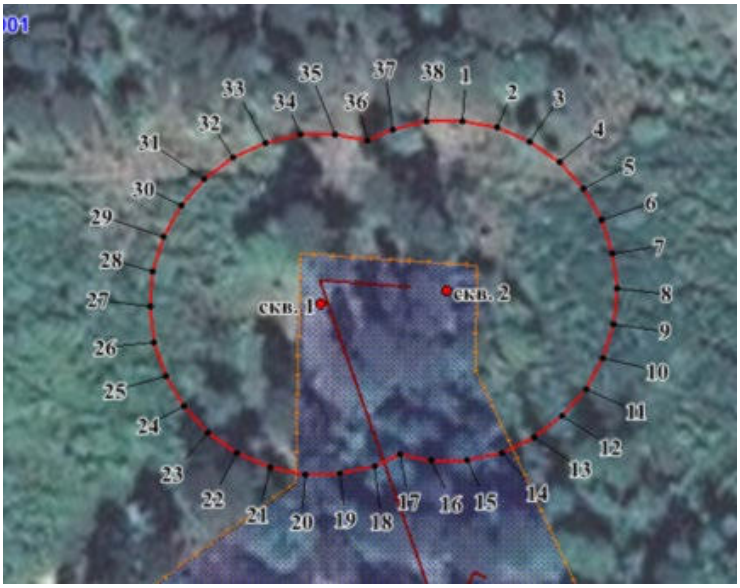

Координаты характерных точек границ первого пояса ЗСО водозаборных скважин №№ 1, 2

Обозначение характерных точек границ	Координаты, (м) в системе координат МСК 52		Обозначение характерных точек границ	Координаты, (м) в системе координат МСК 52	
	x	y		x	y
1	431376.08	2191020.48	21	431315.65	2190985.70
2	431374.78	2191026.62	22	431318.20	2190979.97
3	431372.23	2191032.34	23	431321.89	2190974.89
4	431368.54	2191037.43	24	431326.55	2190970.70
5	431363.88	2191041.61	25	431331.98	2190967.56
6	431358.45	2191044.75	26	431337.94	2190965.62
7	431352.48	2191046.70	27	431344.18	2190964.97
8	431346.24	2191047.35	28	431350.42	2190965.62
9	431340.00	2191046.70	29	431356.39	2190967.56
10	431334.04	2191044.75	30	431361.82	2190970.70
11	431328.61	2191041.61	31	431366.48	2190974.89
12	431323.95	2191037.43	32	431370.16	2190979.97
13	431320.26	2191032.34	33	431372.72	2190985.70
14	431317.71	2191026.62	34	431374.02	2190991.83
15	431316.41	2191020.48	35	431374.02	2190998.10
16	431316.41	2191014.20	36	431372.82	2191003.70
17	431317.60	2191008.62	37	431374.78	2191008.08
18	431315.65	2191004.23	38	431376.08	2191014.20
19	431314.35	2190998.10	1	431376.08	2191020.48
20	431314.35	2190991.83			

Размеры границ второго пояса ЗСО скважин №№ 1, 2 определены в результате гидродинамических расчетов. Размеры границ вторых поясов ЗСО принимаются равными 88,0 метрам и 78,0 метрам, имеют форму пересекающихся окружностей.

Координаты характерных точек границ второго пояса ЗСО водозаборных скважин №№ 1, 2

Обозначение характерных точек границ	Координаты, (м) в системе координат МСК 52		Обозначение характерных точек границ	Координаты, (м) в системе координат МСК 52	
	x	y		x	y
1	431431.70	2191004.16	19	431256.67	2191004.16
2	431427.88	2191022.16	20	431256.67	2190985.77
3	431421.47	2191036.55	21	431260.49	2190967.77
4	431420.43	2191041.45	22	431267.98	2190950.97
5	431413.80	2191056.35	23	431278.79	2190936.09
6	431404.21	2191069.53	24	431292.46	2190923.77
7	431392.09	2191080.45	25	431308.39	2190914.57
8	431377.97	2191088.60	26	431325.88	2190908.89
9	431362.47	2191093.64	27	431344.18	2190906.97
10	431346.24	2191095.35	28	431362.48	2190908.89
11	431330.03	2191093.64	29	431379.97	2190914.57
12	431314.52	2191088.60	30	431395.91	2190923.77
13	431300.40	2191080.45	31	431409.58	2190936.09
14	431288.28	2191069.53	32	431420.39	2190950.97
15	431278.70	2191056.35	33	431427.88	2190967.77
16	431275.67	2191049.56	34	431431.70	2190985.77
17	431267.98	2191038.97	1	431431.70	2191004.16
18	431260.49	2191022.16			

Размеры границ третьего пояса ЗСО скважин №№ 1, 2 определены в результате гидродинамических расчетов. Границы третьего пояса ЗСО скважин в плане имеют форму пересекающихся окружностей с соответствующими радиусами 594,0 метра и 524,0 метра.

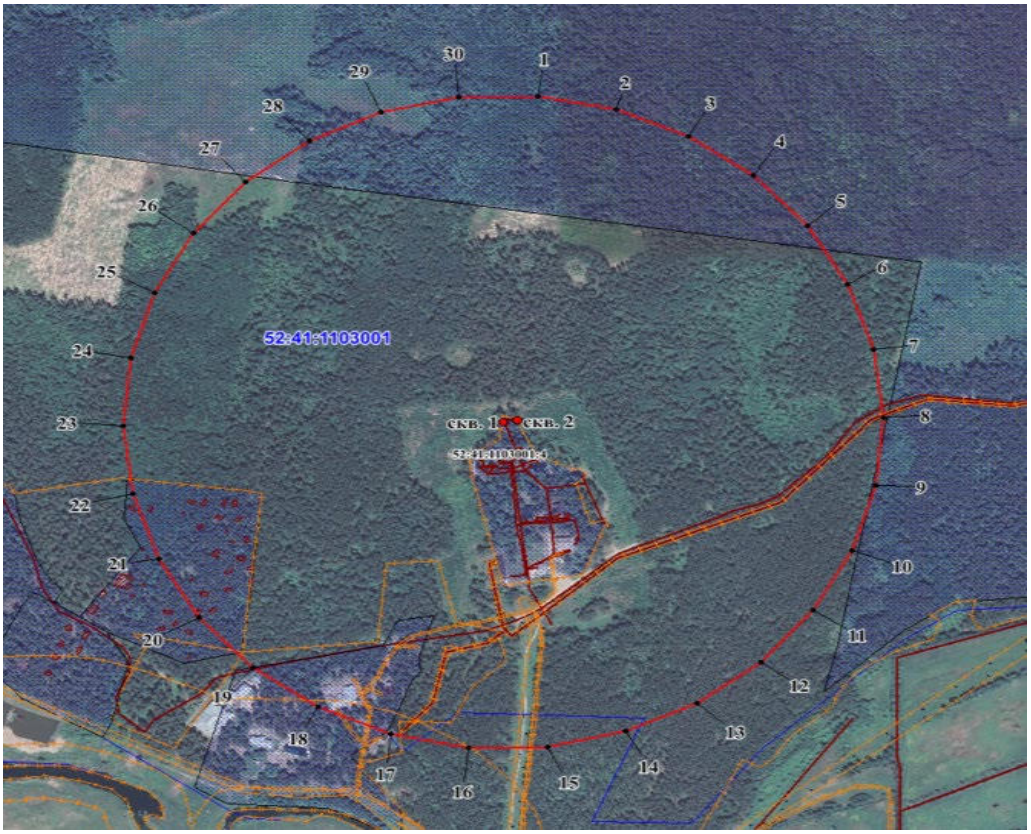

Координаты характерных точек границ третьего пояса ЗСО водозаборных скважин №№ 1,2

Обозначение характерных точек границ	Координаты, (м) в системе координат МСК 52		Обозначение характерных точек границ	Координаты, (м) в системе координат МСК 52	
	x	y		x	y
1	431934.92	2191057.06	17	430779.26	2190811.42
2	431909.11	2191178.52	18	430829.76	2190697.97
3	431858.60	2191291.97	19	430902.75	2190597.50
4	431785.61	2191392.43	20	430995.04	2190514.42
5	431693.32	2191475.51	21	431102.58	2190452.31
6	431585.79	2191537.62	22	431220.68	2190413.95
7	431467.68	2191575.99	23	431344.18	2190400.97
8	431344.18	2191588.97	24	431467.68	2190413.95
9	431220.68	2191575.99	25	431585.79	2190452.31
10	431102.58	2191537.62	26	431693.32	2190514.42
11	430995.04	2191475.51	27	431785.61	2190597.50
12	430902.75	2191392.43	28	431858.60	2190697.97
13	430829.76	2191291.97	29	431909.11	2190811.42
14	430779.26	2191178.52	30	431934.92	2190932.88
15	430753.44	2191057.06	1	431934.92	2191057.06
16	430753.44	2190932.88			