



**Министерство
экологии и природных ресурсов
Нижегородской области**

Включен в Реестр
нормативных актов органов
исполнительной власти
Нижегородской области

18 MAR 2026

№ в реестре

300008-319-319-73/26П/од

П Р И К А З

10.03.2026

№ 319-73/26П/од

г. Нижний Новгород

**Об установлении
зон санитарной охраны водозаборного
участка МУП «КОМУНЭНЕРГО»,
расположенного в с. Выползово, с. Свербино,
с. Шарапово Шатковского муниципального
округа Нижегородской области**

В соответствии с Федеральным законом от 30 марта 1999 г. № 52-ФЗ «О санитарно-эпидемиологическом благополучии населения», руководствуясь положениями статьи 106 Земельного кодекса Российской Федерации, Положением о министерстве экологии и природных ресурсов Нижегородской области, утвержденным постановлением Правительства Нижегородской области от 31 декабря 2010 г. № 965, на основании санитарно - эпидемиологического заключения Управления Роспотребнадзора по Нижегородской области от 23 января 2026 г. № 52.НЦ.04.000.Т.000118.01.26 о соответствии проекта зон санитарной охраны водозаборного участка МУП «КОМУНЭНЕРГО», расположенного в с. Выползово, с. Свербино, с. Шарапово Шатковского муниципального округа Нижегородской области, государственным санитарно-эпидемиологическим правилам и нормативам
п р и к а з ы в а ю:

1. Установить границы зон санитарной охраны водозаборного участка МУП «КОМУНЭНЕРГО», расположенного в с. Выползово, с. Свербино, с. Шарапово Шатковского муниципального округа Нижегородской области, согласно приложению к настоящему приказу.

2. Ограничения использования земельных участков в границах зон санитарной охраны водозаборного участка МУП «КОМУНЭНЕРГО», расположенного в с. Выползово, с. Свербино, с. Шарапово Шатковского муниципального округа Нижегородской области, установлены частью 1 статьи 43 и пунктом 1 части 3 статьи 44 Водного кодекса Российской Федерации, подпунктом 14 пункта 5 статьи 27 Земельного кодекса Российской Федерации.

Мероприятия и режим хозяйственного использования территорий в границах зон санитарной охраны водозаборного участка МУП «КОМУНЭНЕРГО», расположенного в с. Выползово, с. Свербино, с. Шарапово Шатковского муниципального округа Нижегородской области, определены

пунктом 3.2 СанПиН 2.1.4.1110-02 «Зоны санитарной охраны источников водоснабжения и водопроводов питьевого назначения».

3. Во исполнение Федерального закона от 13 июля 2015 г. № 218-ФЗ «О государственной регистрации недвижимости» представить в федеральный орган исполнительной власти, уполномоченный Правительством Российской Федерации на осуществление государственного кадастрового учета, государственной регистрации прав, ведение Единого государственного реестра недвижимости и предоставление сведений, содержащихся в Едином государственном реестре недвижимости, документы о зонах санитарной охраны водозаборного участка МУП «КОМУНЭНЕРГО», расположенного в с. Выползово, с. Свербино, с. Шарاپово Шатковского муниципального округа Нижегородской области.

4. Контроль за исполнением настоящего приказа оставляю за собой.

И.о. министра

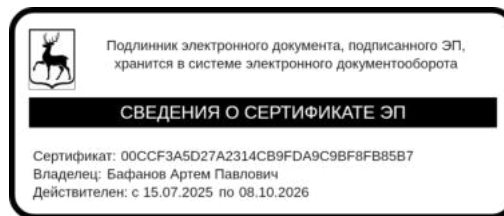

А.П.Бафанов

ПРИЛОЖЕНИЕ

к приказу министерства экологии
и природных ресурсов
Нижегородской области
от 10.03.2026 № 319-73/26П/од

Границы зон санитарной охраны водозаборного участка МУП «КОМУНЭНЕРГО», расположенного в с. Выползово, с. Свербино, с. Шарاپово Шатковского муниципального округа Нижегородской области

Зоны санитарной охраны (далее - ЗСО) организуются для водозаборного участка МУП «КОМУНЭНЕРГО», состоящего из трех скважин, расположенных в с. Выползово, с. Свербино, с. Шарапovo Шатковского муниципального округа Нижегородской области.

Предельно допустимое водопотребление из скважины № бн/1 (с. Выползово) - 35,0 м³/сут, из скважины № бн/2 (с. Свербино) - 10,0 м³/сут, из скважины № бн/3 (с. Шарапovo) - 52,0 м³/сут.

ЗСО организуются в составе трех поясов: первый пояс (строгoго режима) включает территорию расположения скважины, второй и третий пояса (пояса ограничений) включают территории, предназначенные для предупреждения микробного и химического загрязнения воды в водоносном пласте.

Границы второго и третьего поясов ЗСО принимаются в соответствии с гидродинамическими расчетами и пунктом 2.2.2 СанПиН 2.1.4.1110-02.

Скважины эксплуатируют водоносный горизонт, защищенный от проникновения загрязняющих веществ с поверхности.

1. Границы первых поясов ЗСО скважин.

Граница первого пояса ЗСО скважины № бн/1 (с. Выползово) устанавливается на расстоянии 30 м от устья скважины по всем направлениям.

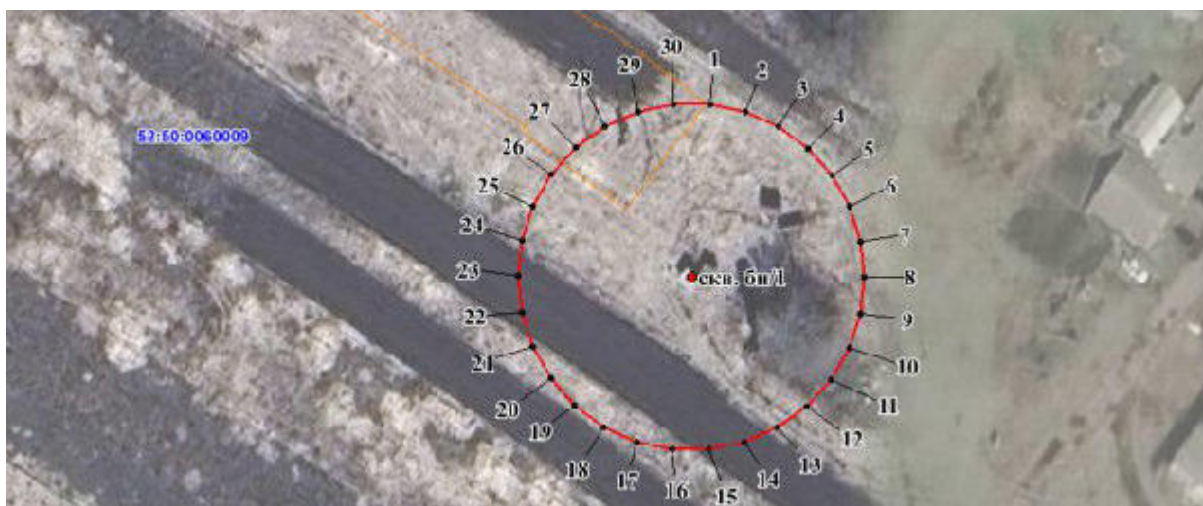

Граница первого пояса ЗСО скважины № бн/2 (с. Свербино) устанавливается на расстоянии 30 м от устья скважины по всем направлениям.

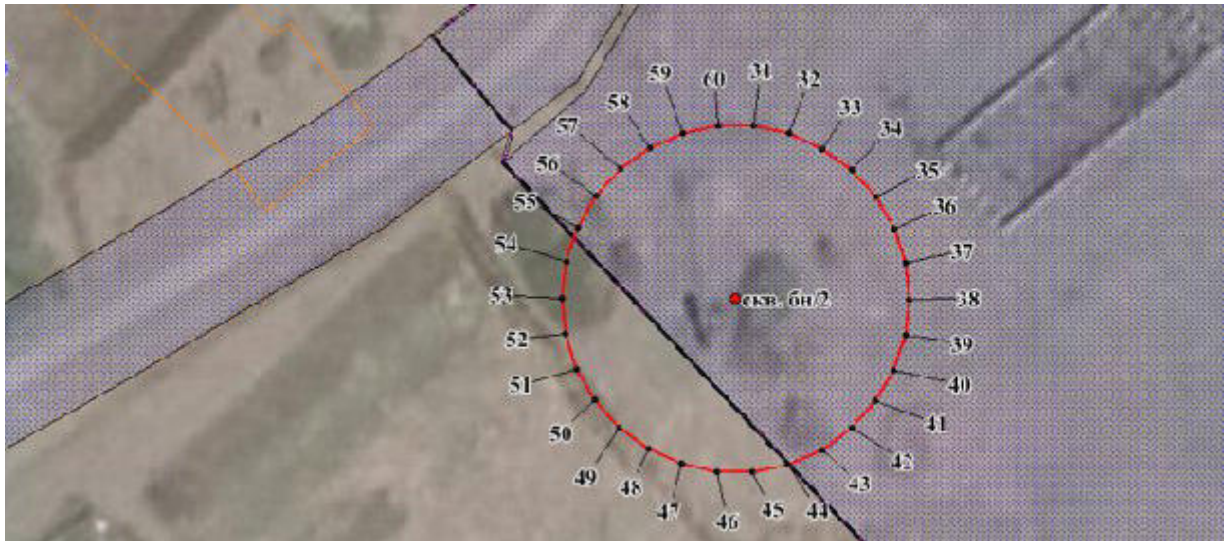

Граница первого пояса ЗСО скважины № бн/3 (с. Шарاپово) устанавливается на расстоянии 30 м от устья скважины по всем направлениям.

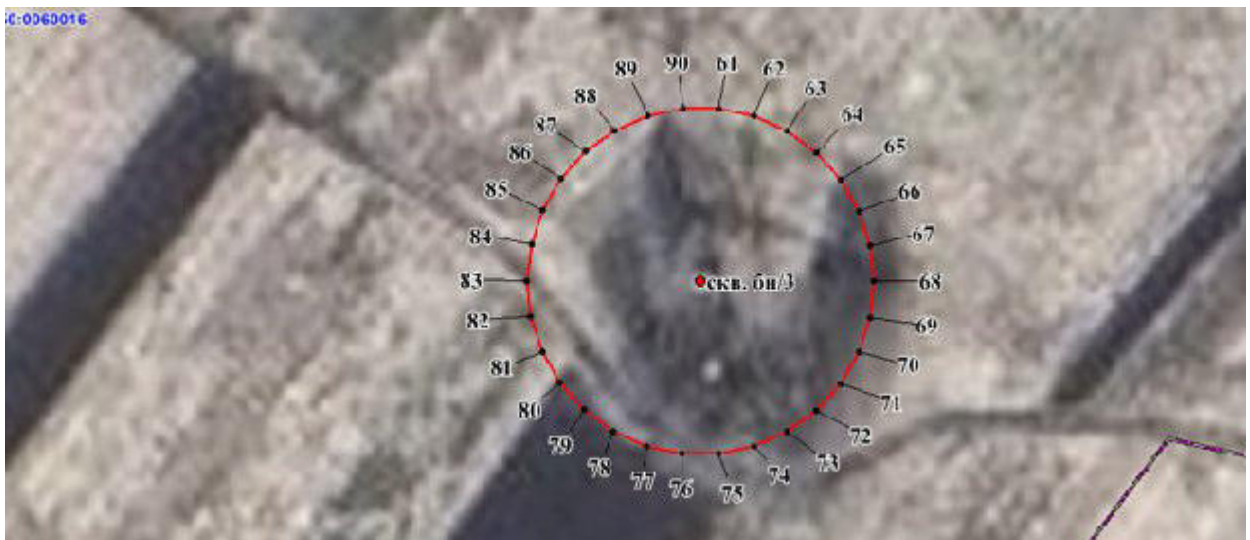

Координаты характерных точек границ первых поясов ЗСО скважин

Обозначение характерных точек границ	Координаты (система координат МСК-52, зона 2)	
	X	У
1	2	3
Первый пояс ЗСО скважины № бн/1 (с. Выползово)		
1	418022.35	2264635.87
2	418021.06	2264642.01
3	418018.50	2264647.74
4	418014.82	2264652.82
5	418010.16	2264657.00
6	418004.73	2264660.14
7	417998.76	2264662.08
8	417992.52	2264662.73
9	417986.28	2264662.08
10	417980.32	2264660.14
11	417974.89	2264657.00

Обозначение характерных точек границ	Координаты (система координат МСК-52, зона 2)	
	Х	У
1	2	3
12	417970.22	2264652.82
13	417966.54	2264647.74
14	417963.99	2264642.01
15	417962.69	2264635.87
16	417962.69	2264629.60
17	417963.99	2264623.46
18	417966.54	2264617.74
19	417970.22	2264612.66
20	417974.89	2264608.47
21	417980.32	2264605.34
22	417986.28	2264603.39
23	417992.52	2264602.74
24	417998.76	2264603.39
25	418004.73	2264605.34
26	418010.16	2264608.47
27	418014.82	2264612.66
28	418018.50	2264617.74
29	418021.06	2264623.46
30	418022.35	2264629.60
1	418022.35	2264635.87
Первый пояс ЗСО скважины № бн/2 (с. Свербино)		
31	414924.80	2264965.81
32	414923.51	2264971.94
33	414920.95	2264977.67
34	414917.27	2264982.75
35	414912.60	2264986.94
36	414907.17	2264990.07
37	414901.21	2264992.02
38	414894.97	2264992.67
39	414888.73	2264992.02
40	414882.77	2264990.07
41	414877.34	2264986.94
42	414872.67	2264982.75
43	414868.99	2264977.67
44	414866.44	2264971.94
45	414865.14	2264965.81
46	414865.14	2264959.54
47	414866.44	2264953.40
48	414868.99	2264947.67
49	414872.67	2264942.59
50	414877.34	2264938.40
51	414882.77	2264935.27
52	414888.73	2264933.32
53	414894.97	2264932.68
54	414901.21	2264933.32
55	414907.17	2264935.27
56	414912.60	2264938.40
57	414917.27	2264942.59
58	414920.95	2264947.67
59	414923.51	2264953.40
60	414924.80	2264959.54
31	414924.80	2264965.81
Первый пояс ЗСО скважины № бн/3 (с. Шарاپово)		
61	411807.50	2260173.53
62	411806.20	2260179.66
63	411803.64	2260185.39
64	411799.96	2260190.47
65	411795.30	2260194.66
66	411789.87	2260197.80

Обозначение характерных точек границ	Координаты (система координат МСК-52, зона 2)	
	X	Y
1	2	3
67	411783.90	2260199.74
68	411777.66	2260200.39
69	411771.42	2260199.74
70	411765.46	2260197.80
71	411760.03	2260194.66
72	411755.37	2260190.47
73	411751.69	2260185.39
74	411749.13	2260179.66
75	411747.83	2260173.53
76	411747.83	2260167.26
77	411749.13	2260161.13
78	411751.69	2260155.40
79	411755.37	2260150.32
80	411760.03	2260146.12
81	411765.46	2260142.99
82	411771.42	2260141.04
83	411777.66	2260140.40
84	411783.90	2260141.04
85	411789.87	2260142.99
86	411795.30	2260146.12
87	411799.96	2260150.32
88	411803.64	2260155.40
89	411806.20	2260161.13
90	411807.50	2260167.26
61	411807.50	2260173.53

2. Границы вторых поясов ЗСО скважин.

Граница второго пояса ЗСО скважины № бн/1 (с. Выползово) устанавливается на расстоянии 30 м от устья скважины по всем направлениям.



Граница второго пояса ЗСО скважины № бн/2 (с. Свербино) устанавливается на расстоянии 33 м от устья скважины по всем направлениям.

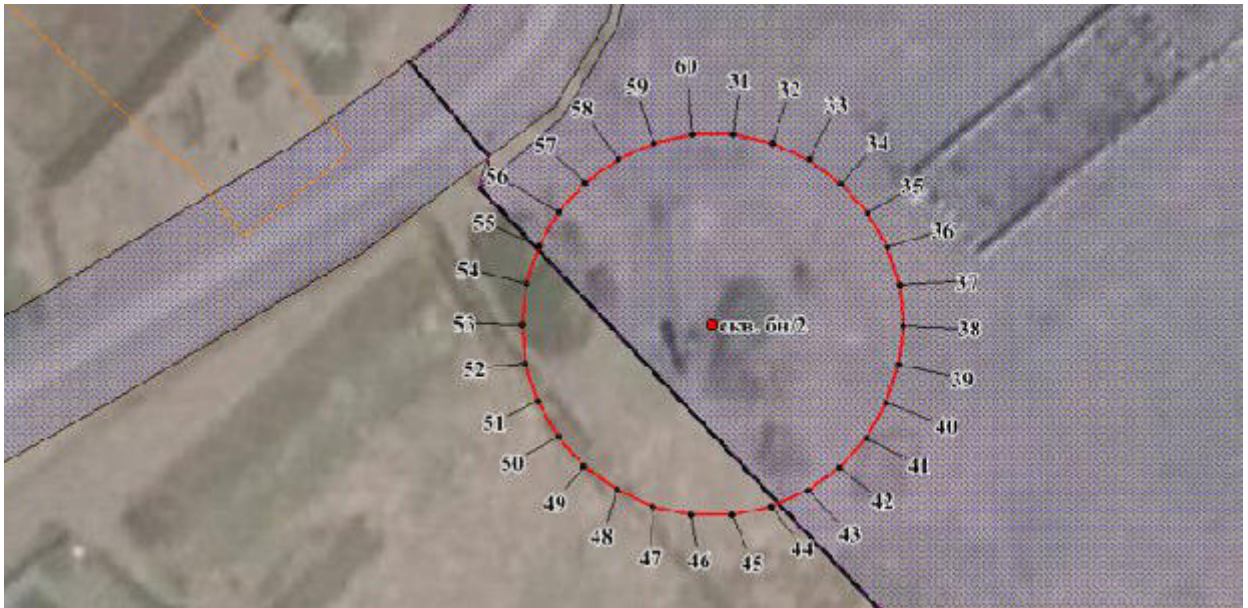

Граница второго пояса ЗСО скважины № бн/3 (с. Шарاپово) устанавливается на расстоянии 58 м от устья скважины по всем направлениям.



Координаты характерных точек границ вторых поясов ЗСО скважин

Обозначение характерных точек границ	Координаты (система координат МСК-52, зона 2)	
	X	Y
1	2	3
Второй пояс ЗСО скважины № бн/1 (с. Выползово)		
1	418022.35	2264635.87
2	418021.06	2264642.01
3	418018.50	2264647.74
4	418014.82	2264652.82
5	418010.16	2264657.00
6	418004.73	2264660.13
7	417998.76	2264662.08

Обозначение характерных точек границ	Координаты (система координат МСК-52, зона 2)	
	Х	У
1	2	3
8	417992.52	2264662.73
9	417986.28	2264662.08
10	417980.32	2264660.13
11	417974.89	2264657.00
12	417970.22	2264652.82
13	417966.54	2264647.74
14	417963.99	2264642.01
15	417962.69	2264635.87
16	417962.69	2264629.60
17	417963.99	2264623.46
18	417966.54	2264617.74
19	417970.22	2264612.65
20	417974.89	2264608.46
21	417980.32	2264605.34
22	417986.28	2264603.38
23	417992.52	2264602.74
24	417998.76	2264603.38
25	418004.73	2264605.34
26	418010.16	2264608.46
27	418014.82	2264612.65
28	418018.50	2264617.74
29	418021.06	2264623.46
30	418022.35	2264629.60
1	418022.35	2264635.87
Второй пояс ЗСО скважины № бн/2 (с. Свербино)		
31	414927.78	2264966.11
32	414926.36	2264972.87
33	414923.55	2264979.18
34	414919.49	2264984.75
35	414914.37	2264989.37
36	414908.40	2264992.81
37	414901.83	2264994.94
38	414894.97	2264995.67
39	414888.11	2264994.94
40	414881.55	2264992.81
41	414875.57	2264989.37
42	414870.45	2264984.75
43	414866.39	2264979.18
44	414863.58	2264972.87
45	414862.15	2264966.11
46	414862.15	2264959.22
47	414863.58	2264952.48
48	414866.39	2264946.17
49	414870.45	2264940.59
50	414875.57	2264935.98
51	414881.55	2264932.52
52	414888.11	2264930.40
53	414894.97	2264929.66
54	414901.83	2264930.40
55	414908.40	2264932.52
56	414914.37	2264935.98
57	414919.49	2264940.59
58	414923.55	2264946.17
59	414926.36	2264952.48
60	414927.78	2264959.22
31	414927.78	2264966.11
Второй пояс ЗСО скважины № бн/3 (с. Шарاپово)		
61	411835.35	2260176.46
62	411832.83	2260188.32

Обозначение характерных точек границ	Координаты (система координат МСК-52, зона 2)	
	X	Y
1	2	3
63	411827.90	2260199.40
64	411820.76	2260209.21
65	411811.76	2260217.32
66	411801.26	2260223.39
67	411789.72	2260227.13
68	411777.66	2260228.40
69	411765.61	2260227.13
70	411754.07	2260223.39
71	411743.57	2260217.32
72	411734.56	2260209.21
73	411727.44	2260199.40
74	411722.50	2260188.32
75	411719.98	2260176.46
76	411719.98	2260164.33
77	411722.50	2260152.47
78	411727.44	2260141.40
79	411734.56	2260131.59
80	411743.57	2260123.47
81	411754.07	2260117.41
82	411765.61	2260113.66
83	411777.66	2260112.40
84	411789.72	2260113.66
85	411801.26	2260117.41
86	411811.76	2260123.47
87	411820.76	2260131.59
88	411827.90	2260141.40
89	411832.83	2260152.47
90	411835.35	2260164.33
61	411835.35	2260176.46

3. Границы третьих поясов ЗСО скважин.

Граница третьего пояса ЗСО скважины № бн/1 (с. Выползово) устанавливается на расстоянии 171 м от устья скважины по всем направлениям.



Граница третьего пояса ЗСО скважины № бн/2 (с. Свербино) устанавливается на расстоянии 220 м от устья скважины по всем направлениям.

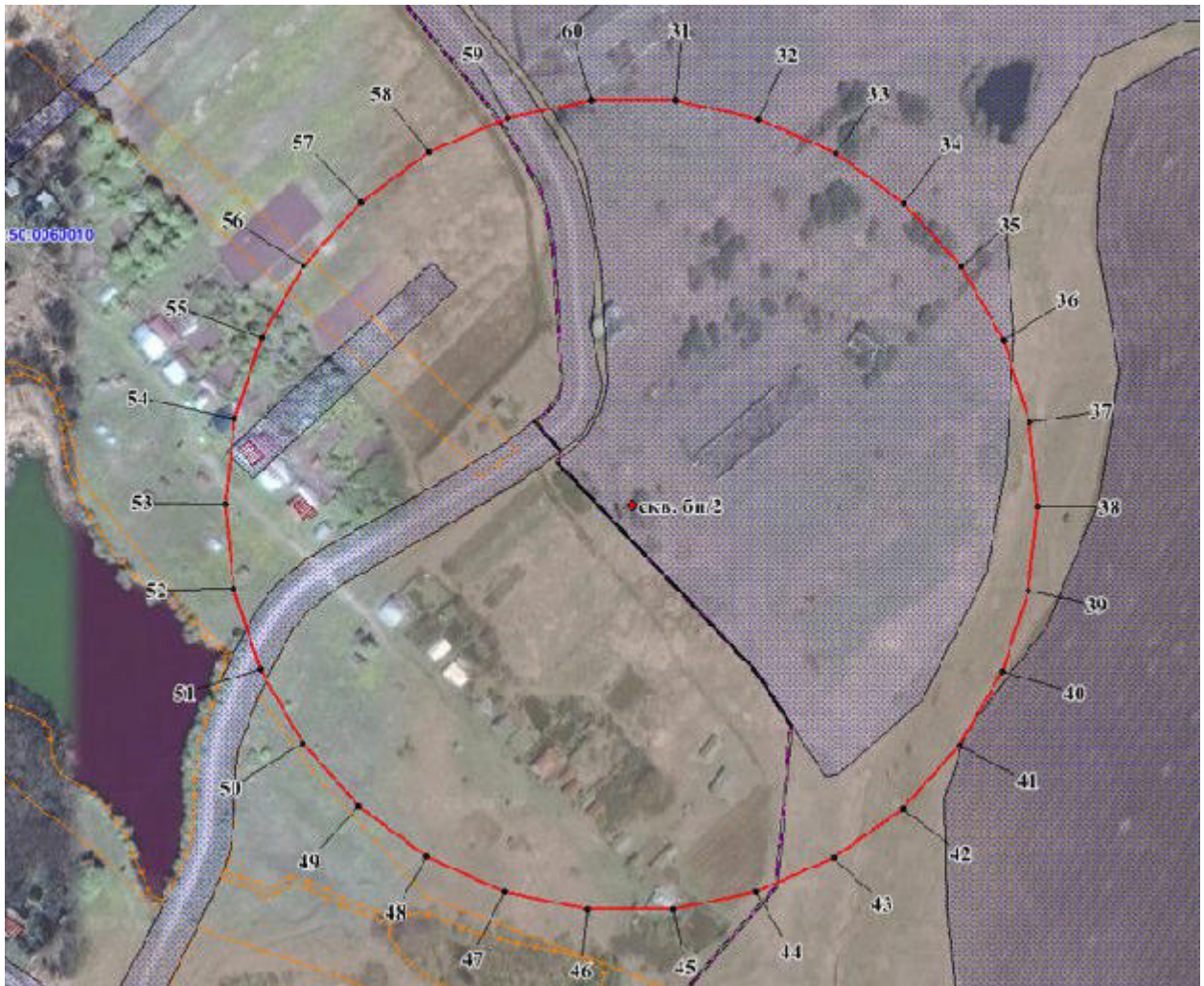

Граница третьего пояса ЗСО скважины № бн/3 (с. Шарاپово) устанавливается на расстоянии 389 м от устья скважины по всем направлениям.



Координаты характерных точек
границ третьего пояса ЗСО скважин

Обозначение характерных точек границ	Координаты (система координат МСК-52, зона 2)	
	Х	У
1	2	3
Третий пояс ЗСО скважины № бн/1 (с. Выползово)		
1	418162.58	2264650.62
2	418155.15	2264685.57
3	418140.61	2264718.24
4	418119.60	2264747.16
5	418093.03	2264771.07
6	418062.08	2264788.96
7	418028.07	2264800.00
8	417992.52	2264803.73
9	417956.97	2264800.00
10	417922.97	2264788.96
11	417892.01	2264771.07
12	417865.44	2264747.16
13	417844.43	2264718.24
14	417829.89	2264685.57
15	417822.46	2264650.62

Обозначение характерных точек границ	Координаты (система координат МСК-52, зона 2)	
	Х	У
1	2	3
16	417822.46	2264614.86
17	417829.89	2264579.90
18	417844.43	2264547.23
19	417865.44	2264518.32
20	417892.01	2264494.39
21	417922.97	2264476.52
22	417956.97	2264465.48
23	417992.52	2264461.74
24	418028.07	2264465.48
25	418062.08	2264476.52
26	418093.03	2264494.39
27	418119.60	2264518.32
28	418140.61	2264547.23
29	418155.15	2264579.90
30	418162.58	2264614.86
1	418162.58	2264650.62
Третий пояс ЗСО скважины № бн/2 (с. Свербино)		
31	415113.77	2264985.67
32	415104.21	2265030.66
33	415085.50	2265072.68
34	415058.46	2265109.87
35	415024.28	2265140.66
36	414984.45	2265163.65
37	414940.71	2265177.86
38	414894.97	2265182.68
39	414849.23	2265177.86
40	414805.49	2265163.65
41	414765.66	2265140.66
42	414731.48	2265109.87
43	414704.45	2265072.68
44	414685.74	2265030.66
45	414676.18	2264985.67
46	414676.18	2264939.68
47	414685.74	2264894.68
48	414704.45	2264852.66
49	414731.48	2264815.47
50	414765.66	2264784.68
51	414805.49	2264761.70
52	414849.23	2264747.48
53	414894.97	2264742.67
54	414940.71	2264747.48
55	414984.45	2264761.70
56	415024.28	2264784.68
57	415058.46	2264815.47
58	415085.50	2264852.66
59	415104.21	2264894.68
60	415113.77	2264939.68
31	415113.77	2264985.67
Третий пояс ЗСО скважины № бн/3 (с. Шарاپово)		
61	412164.54	2260211.06
62	412147.62	2260290.60
63	412114.55	2260364.89
64	412066.75	2260430.70
65	412006.31	2260485.10
66	411935.89	2260525.77
67	411858.55	2260550.88
68	411777.66	2260559.39
69	411696.79	2260550.88
70	411619.44	2260525.77

Обозначение характерных точек границ	Координаты (система координат МСК-52, зона 2)	
	X	Y
1	2	3
71	411549.02	2260485.10
72	411488.58	2260430.70
73	411440.78	2260364.89
74	411407.71	2260290.60
75	411390.79	2260211.06
76	411390.79	2260129.74
77	411407.71	2260050.18
78	411440.78	2259975.90
79	411488.58	2259910.10
80	411549.02	2259855.68
81	411619.44	2259815.03
82	411696.79	2259789.90
83	411777.66	2259781.40
84	411858.55	2259789.90
85	411935.89	2259815.03
86	412006.31	2259855.68
87	412066.75	2259910.10
88	412114.55	2259975.90
89	412147.62	2260050.18
90	412164.54	2260129.74
61	412164.54	2260211.06