



**Министерство
лесного хозяйства и охраны объектов животного мира
Нижегородской области**

Включен в Реестр
нормативных актов органов
исполнительной власти
Нижегородской области

07 АПР 2026

№ 1755
30138 - 339 - 283

П Р И К А З

17.03.2026 № 283

г. Нижний Новгород

**Об изменении границ земель, на которых
расположены леса, указанные в пунктах 3 и 4
части 1 статьи 114 Лесного кодекса
Российской Федерации,
Балахнинского и Городецкого
межрайонных лесничеств
Нижегородской области**

В соответствии со статьёй 82 Лесного кодекса Российской Федерации, постановлением Правительства Российской Федерации от 21 декабря 2019 г. № 1755 «Об утверждении Правил изменения границ земель, на которых располагаются леса, указанные в пунктах 3 и 4 части 1 статьи 114 Лесного кодекса Российской Федерации, и определения функциональных зон в лесах, расположенных в лесопарковых зонах»,

п р и к а з ы в а ю:

1. Утвердить проектную документацию по изменению границ земель, на которых расположены леса, указанные в пунктах 3 и 4 части 1 статьи 114 Лесного кодекса Российской Федерации, Балахнинского и Городецкого межрайонных лесничеств Нижегородской области.

2. Изменить границы земель, на которых располагаются леса, указанные в пунктах 3 и 4 части 1 статьи 114 Лесного кодекса Российской Федерации (далее – леса в лесопарковых и зеленых зонах), Балахнинского и Городецкого межрайонных лесничеств Нижегородской области, согласно приложению к настоящему приказу.

3. Отделу лесного планирования и защиты леса управления лесного планирования, использования и воспроизводства лесов министерства лесного хозяйства и охраны объектов животного мира Нижегородской области обеспечить:

3.1. Направление настоящего приказа в государственную правовую департамент Нижегородской области в течение трех рабочих дней со дня подписания для регистрации в Реестре нормативно-правовых актов органов исполнительной власти Нижегородской области.

3.2. Размещение настоящего приказа на официальном сайте министерства лесного хозяйства и охраны объектов животного мира Нижегородской области в информационно-телекоммуникационной сети «Интернет».

4. Контроль за исполнением настоящего приказа возложить на заместителя министра лесного хозяйства и охраны объектов животного мира Нижегородской области Есичева А.О.

Министр

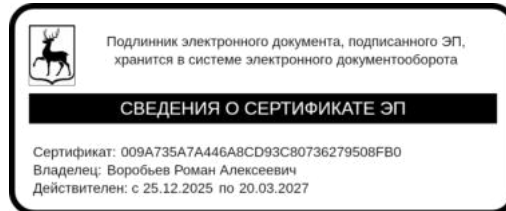

Р.А.Воробьев

ПРИЛОЖЕНИЕ
к приказу министерства
лесного хозяйства и охраны
объектов животного мира
Нижегородской области
17.03.2026 № 283

Изменения границ земель, на которых расположены леса, указанные в пунктах 3 и 4 части 1 статьи 114 Лесного кодекса Российской Федерации, Балахнинского и Городецкого межрайонных лесничеств Нижегородской области

1. Исключить из границ земель, на которых расположены леса, указанные в пунктах 3 и 4 части 1 статьи 114 Лесного кодекса Российской Федерации (далее – леса в лесопарковых и зеленых зонах), лесные участки Правдинского участкового лесничества Балахнинского межрайонного лесничества и Бриляковского участкового лесничества Городецкого межрайонного лесничества Нижегородской области:

Таблица 1.1

Кварталы	Выделы	Площадь, га
Балахнинское межрайонное лесничество Правдинское участковое лесничество		
Леса в лесопарковых зонах		
65	часть выдела 1 (68)	0,0266
Городецкое межрайонное лесничество Бриляковское участковое лесничество		
Леса в зеленых зонах		
205	часть выдела 38 (40)	0,0266

Текстовое описание местоположения границ лесного участка
Балахнинского межрайонного лесничества
Правдинского участкового лесничества
квартал 65 часть выдела 1

Таблица 1.2

Прохождение границы		Описание прохождения границы
От точки	До точки	
1	6	Граница лесного участка проходит по землям лесного фонда, в кв. 65 в выделе 1 Балахнинского межрайонного лесничества, Правдинского участкового лесничества.
6	7	Граница лесного участка проходит по границе земель лесного фонда, в кв. 65 Балахнинского межрайонного лесничества, Правдинского участкового лесничества.

7	11	Граница лесного участка проходит по землям лесного фонда, в кв. 65 в выделе 1 Балахнинского межрайонного лесничества, Правдинского участкового лесничества
11	1	Граница лесного участка проходит по границе земель лесного фонда, в кв. 65 Балахнинского межрайонного лесничества, Правдинского участкового лесничества.

Текстовое описание местоположения границ лесного участка
Городецкого межрайонного лесничества Бриляковского участкового
лесничества квартал 205 часть выдела 38

Таблица 1.3

Прохождение границы		Описание прохождения границы
От точки	До точки	
1	2	3
1	2	Граница лесного участка на севере проходит по землям лесного фонда, в кв. 205 (граничит с выделом 36) Городецкого межрайонного лесничества, Бриляковского участкового лесничества.
2	4	Граница лесного участка проходит по землям лесного фонда, в кв. 205 (в выделе 38) Городецкого межрайонного лесничества, Бриляковского участкового лесничества.
4	1	Граница лесного участка на западе проходит по землям лесного фонда, в кв. 205 (граничит с выделом 9) Городецкого межрайонного лесничества, Бриляковского участкового лесничества.

Каталог координат поворотных точек границ лесного участка
Балахнинского межрайонного лесничества
Правдинского участкового лесничества
квартал 65 часть выдела 1

Таблица 1.4
МСК-52, зона 2

Номер точки	коорд. X	коорд. Y
1	2	3
1	549365.53	2185408.77
2	549374.45	2185422.58
3	549378.33	2185443.53
4	549376.15	2185445.45
5	549361.14	2185458.67
6	549352.91	2185465.91
7	549350.81	2185462.78
8	549374.02	2185442.26
9	549370.66	2185424.09
10	549362.33	2185411.19
11	549362.05	2185410.91
1	549365.53	2185408.77

Каталог координат поворотных точек границ лесного участка
Городецкого межрайонного лесничества Бриляковского участкового
лесничества квартал 205 часть выдела 38

Таблица 1.5
МСК-52, зона 2

Номер точки	коорд. X	коорд. Y
1	2	3
1	578517.569	2182648.136
2	578522.354	2182713.463
3	578518.434	2182713.529
4	578513.338	2182648.045
1	578517.569	2182648.136

2. Включить в границы земель, на которых расположены леса в лесопарковых и зеленых зонах, лесные участки Правдинского участкового лесничества Балахнинского межрайонного лесничества и Бриляковского участкового лесничества Городецкого межрайонного лесничества Нижегородской области:

Таблица 2.1

Кварталы	Выделы	Площадь, га
Балахнинское межрайонное лесничество Правдинское участковое лесничество		
Леса в зеленых зонах		
65	часть выдела 1 (68)	0,0266
Городецкое межрайонное лесничество Бриляковское участковое лесничество		
Леса в лесопарковых зонах		
205	часть выдела 38 (40)	0,0266

Графическое местоположение границ лесного участка
Балахнинского межрайонного лесничества
Правдинского участкового лесничества
квартал 65 часть выдела 1

рис. 1

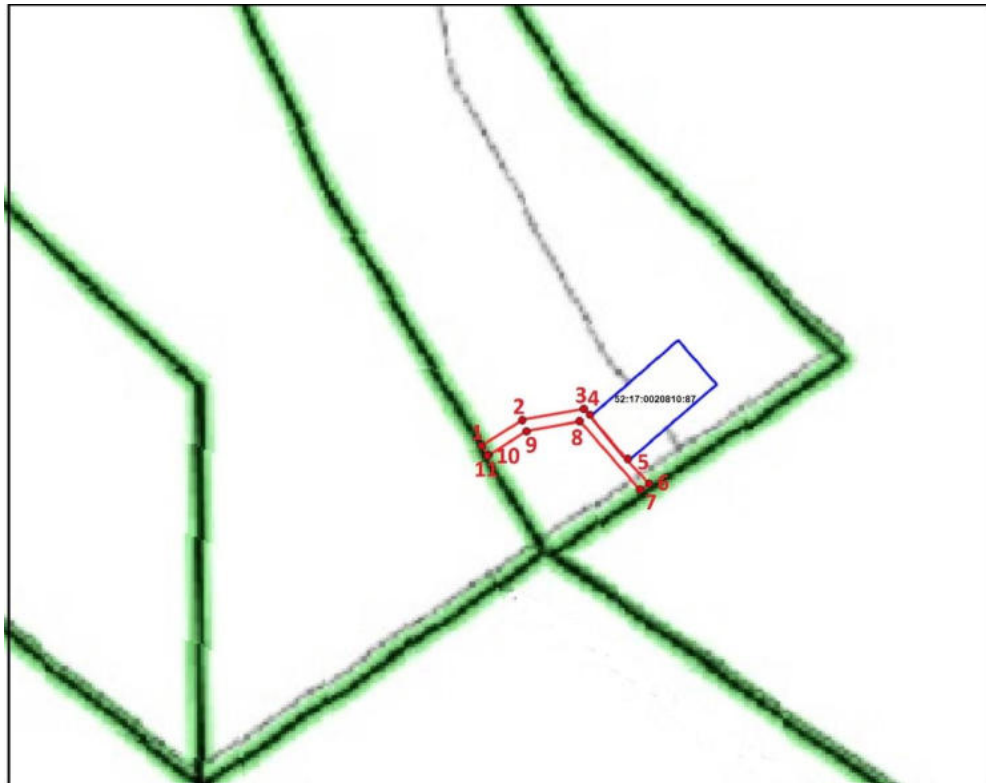

 - Границы лесного участка, проектируемого к исключению из границ земель лесов, расположенных в лесопарковых зонах.

 - Поворотные точки

Графическое местоположение границ лесного участка
Городецкого межрайонного лесничества Бриляковского участкового
лесничества квартал 205 часть выдела 38

рис.2

