



**Министерство
экологии и природных ресурсов
Нижегородской области**

Включен в Реестр
нормативных актов органов
исполнительной власти
Нижегородской области

22 АПР 2026

№ в реестре

30223-319-319-114/26П/од

П Р И К А З

08.04.2026

319-114/26П/од

№

г. Нижний Новгород

Г

Об установлении

Г

**зон санитарной охраны водозаборного
участка ФКУ ИК-1 ГУФСИН России
по Нижегородской области, расположенного в
р.п. Сухобезводное муниципального округа
Семеновский Нижегородской области**

В соответствии с Федеральным законом от 30 марта 1999 г. № 52-ФЗ «О санитарно-эпидемиологическом благополучии населения», руководствуясь положениями статьи 106 Земельного кодекса Российской Федерации, Положением о министерстве экологии и природных ресурсов Нижегородской области, утвержденным постановлением Правительства Нижегородской области от 31 декабря 2010 г. № 965, на основании санитарно - эпидемиологического заключения Федеральной службы по надзору в сфере защиты прав потребителей и благополучия человека (ФСИН России) от 24 ноября 2025 г. № 77.МЮ.01.000.Т.000002.11.25 о соответствии проекта зон санитарной охраны водозаборного участка федерального казенного учреждения «Исправительная колония № 1 Главного управления Федеральной службы исполнения наказаний по Нижегородской области», расположенного по адресу: р.п. Сухобезводное муниципального округа Семеновский Нижегородской области, государственным санитарно-эпидемиологическим правилам и нормативам

п р и к а з ы в а ю:

1. Установить границы зон санитарной охраны водозаборного участка ФКУ ИК-1 ГУФСИН России по Нижегородской области, расположенного в р.п. Сухобезводное муниципального округа Семеновский Нижегородской области, согласно приложению к настоящему приказу.

2. Ограничения использования земельных участков в границах зон санитарной охраны водозаборного участка ФКУ ИК-1 ГУФСИН России по Нижегородской области, расположенного в р.п. Сухобезводное муниципального округа Семеновский Нижегородской области, установлены частью 1 статьи 43 и пунктом 1 части 3 статьи 44 Водного кодекса Российской Федерации, подпунктом 14 пункта 5 статьи 27 Земельного кодекса Российской Федерации.

Мероприятия и режим хозяйственного использования территорий в границах зон санитарной охраны водозаборного участка ФКУ ИК-1 ГУФСИН России по Нижегородской области, расположенного в р.п. Сухобезводное

муниципального округа Семеновский Нижегородской области, определены пунктом 3.2 СанПиН 2.1.4.1110-02 «Зоны санитарной охраны источников водоснабжения и водопроводов питьевого назначения».

3. Во исполнение Федерального закона от 13 июля 2015 г. № 218-ФЗ «О государственной регистрации недвижимости» представить в федеральный орган исполнительной власти, уполномоченный Правительством Российской Федерации на осуществление государственного кадастрового учета, государственной регистрации прав, ведение Единого государственного реестра недвижимости и предоставление сведений, содержащихся в Едином государственном реестре недвижимости, документы о зонах санитарной охраны водозаборного участка ФКУ ИК-1 ГУФСИН России по Нижегородской области, расположенного в р.п. Сухобезводное муниципального округа Семеновский Нижегородской области.

4. Контроль за исполнением настоящего приказа оставляю за собой.

И.о. министра

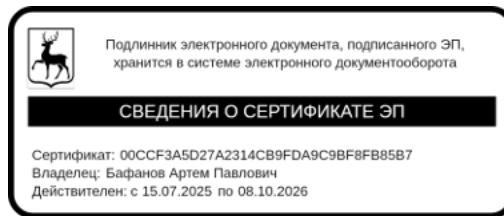

А.П.Бафанов

ПРИЛОЖЕНИЕ

к приказу министерства экологии
и природных ресурсов
Нижегородской области
от 08.04.2026 № 319-114/26П/од

Границы зон санитарной охраны водозаборного участка ФКУ ИК-1 ГУФСИН России по Нижегородской области, расположенного в р.п. Сухобезводное муниципального округа Семеновский Нижегородской области

Зоны санитарной охраны (далее - ЗСО) организуются для водозаборного участка ФКУ ИК-1 ГУФСИН России по Нижегородской области, состоящего из скважин № 1 и № 2, расположенных в северо-восточной части р.п. Сухобезводное муниципального округа Семеновский Нижегородской области. Скважина № 2 работает круглосуточно, круглогодично, в автоматическом режиме, скважина № 1 - резервная.

Предельно допустимое водопотребление из каждой скважины - 93,0 м³/сут.

ЗСО организуются в составе трех поясов: первый пояс (строгого режима) включает территорию расположения скважины, второй и третий пояса (пояса ограничений) включают территории, предназначенные для предупреждения микробного и химического загрязнения воды в водоносном пласте.

Границы второго и третьего поясов ЗСО принимаются в соответствии с гидродинамическими расчетами и пунктом 2.2.2 СанПиН 2.1.4.1110-02.

Скважины эксплуатируют водоносный горизонт, защищенный от проникновения загрязняющих веществ с поверхности.

1. Граница первого пояса ЗСО скважин.

Размер первого пояса ЗСО скважины № 1 сокращен до 6 м в южном направлении, до 20 м в западном направлении, до 15 м в восточном направлении, до 16 м в северо-западном направлении, до 6 м в юго-восточном направлении, до 18 м в юго-западном направлении.

Размер первого пояса ЗСО скважины № 2 сокращен до 28 м в северном направлении, до 24 м в южном направлении, до 17 м в западном направлении, до 26 м в северо-западном направлении, до 17 м в юго-восточном направлении, до 16 м в юго-западном направлении.

Ввиду близкого расположения скважин относительно друг друга (расстояние между скважинами составляет 22 м) граница первого пояса ЗСО скважин № 1 и № 2 устанавливается общей.

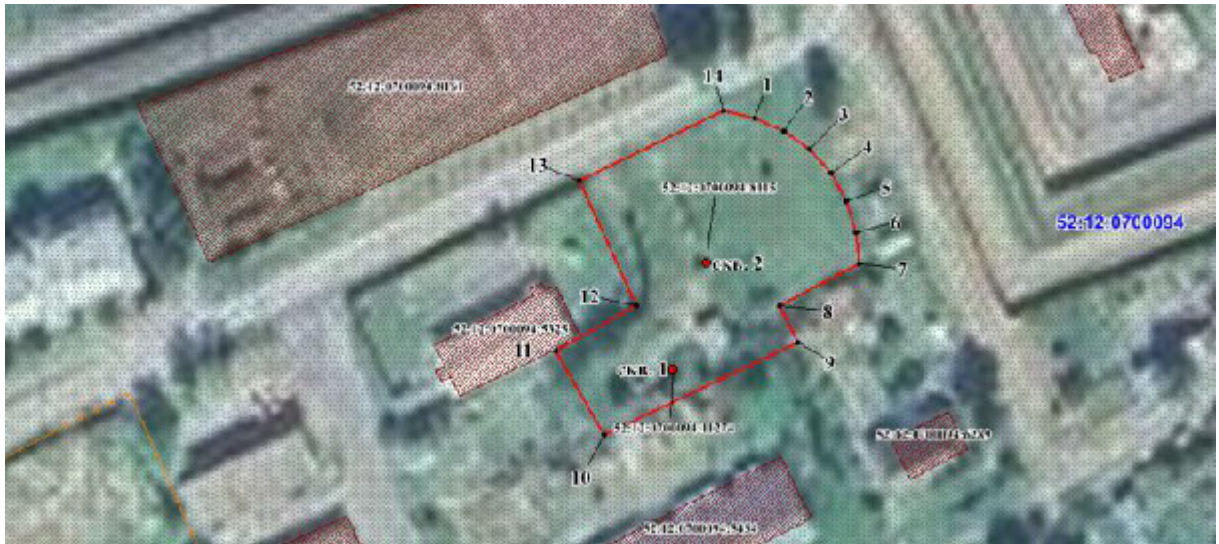

Координаты характерных точек
границы первого пояса ЗСО скважин

| Обозначение характерных точек границ | Координаты (система координат МСК-52, зона 2) | | Обозначение характерных точек границ | Координаты (система координат МСК-52, зона 2) | |
|--|---|------------|--|---|------------|
| | x | y | | x | y |
| 1 | 2 | 3 | 1 | 2 | 3 |
| 1 | 611185.57 | 2272648.66 | 9 | 611141.50 | 2272657.46 |
| 2 | 611183.02 | 2272654.38 | 10 | 611123.30 | 2272619.28 |
| 3 | 611179.33 | 2272659.46 | 11 | 611139.72 | 2272609.77 |
| 4 | 611174.68 | 2272663.66 | 12 | 611148.52 | 2272625.54 |
| 5 | 611169.24 | 2272666.79 | 13 | 611173.01 | 2272614.19 |
| 6 | 611163.28 | 2272668.73 | 14 | 611186.87 | 2272642.53 |
| 7 | 611157.04 | 2272669.39 | 1 | 611185.57 | 2272648.66 |
| 8 | 611148.67 | 2272653.83 | | | |

2. Граница второго пояса ЗСО скважин.

Граница второго пояса ЗСО скважин № 1 и № 2 устанавливается общей, по внешним дугам пересекающихся окружностей радиусом 30 м от устья каждой скважины.



Координаты характерных точек границы второго пояса ЗСО скважин

| Обозначение характерных точек границ | Координаты (система координат МСК-52, зона 2) | | Обозначение характерных точек границ | Координаты (система координат МСК-52, зона 2) | |
|--|---|------------|--|---|------------|
| | x | y | | x | y |
| 1 | 2 | 3 | 1 | 2 | 3 |
| 1 | 611185.56 | 2272648.66 | 22 | 611110.23 | 2272617.80 |
| 2 | 611183.02 | 2272654.39 | 23 | 611113.92 | 2272612.74 |
| 3 | 611179.33 | 2272659.46 | 24 | 611118.58 | 2272608.54 |
| 4 | 611174.67 | 2272663.66 | 25 | 611124.01 | 2272605.40 |
| 5 | 611169.24 | 2272666.79 | 26 | 611129.97 | 2272603.47 |
| 6 | 611163.27 | 2272668.72 | 27 | 611136.21 | 2272602.80 |
| 7 | 611157.04 | 2272669.39 | 28 | 611142.46 | 2272603.47 |
| 8 | 611150.80 | 2272668.72 | 29 | 611148.42 | 2272605.40 |
| 9 | 611144.84 | 2272666.79 | 30 | 611153.85 | 2272608.54 |
| 10 | 611139.40 | 2272663.66 | 31 | 611155.03 | 2272609.59 |
| 11 | 611138.23 | 2272662.60 | 32 | 611157.04 | 2272609.38 |
| 12 | 611136.21 | 2272662.81 | 33 | 611163.27 | 2272610.05 |
| 13 | 611129.97 | 2272662.14 | 34 | 611169.24 | 2272611.98 |
| 14 | 611124.01 | 2272660.21 | 35 | 611174.67 | 2272615.12 |
| 15 | 611118.58 | 2272657.08 | 36 | 611179.33 | 2272619.31 |
| 16 | 611113.92 | 2272652.88 | 37 | 611183.02 | 2272624.38 |
| 17 | 611110.23 | 2272647.81 | 38 | 611185.56 | 2272630.12 |
| 18 | 611107.68 | 2272642.08 | 39 | 611186.87 | 2272636.25 |
| 19 | 611106.38 | 2272635.94 | 40 | 611186.87 | 2272642.52 |
| 20 | 611106.38 | 2272629.68 | 1 | 611185.56 | 2272648.66 |
| 21 | 611107.68 | 2272623.54 | | | |

3. Граница третьего пояса ЗСО скважин.

Граница третьего пояса ЗСО скважин № 1 и № 2 устанавливается общей, по внешним дугам пересекающихся окружностей радиусом 155 м от устья каждой скважины.

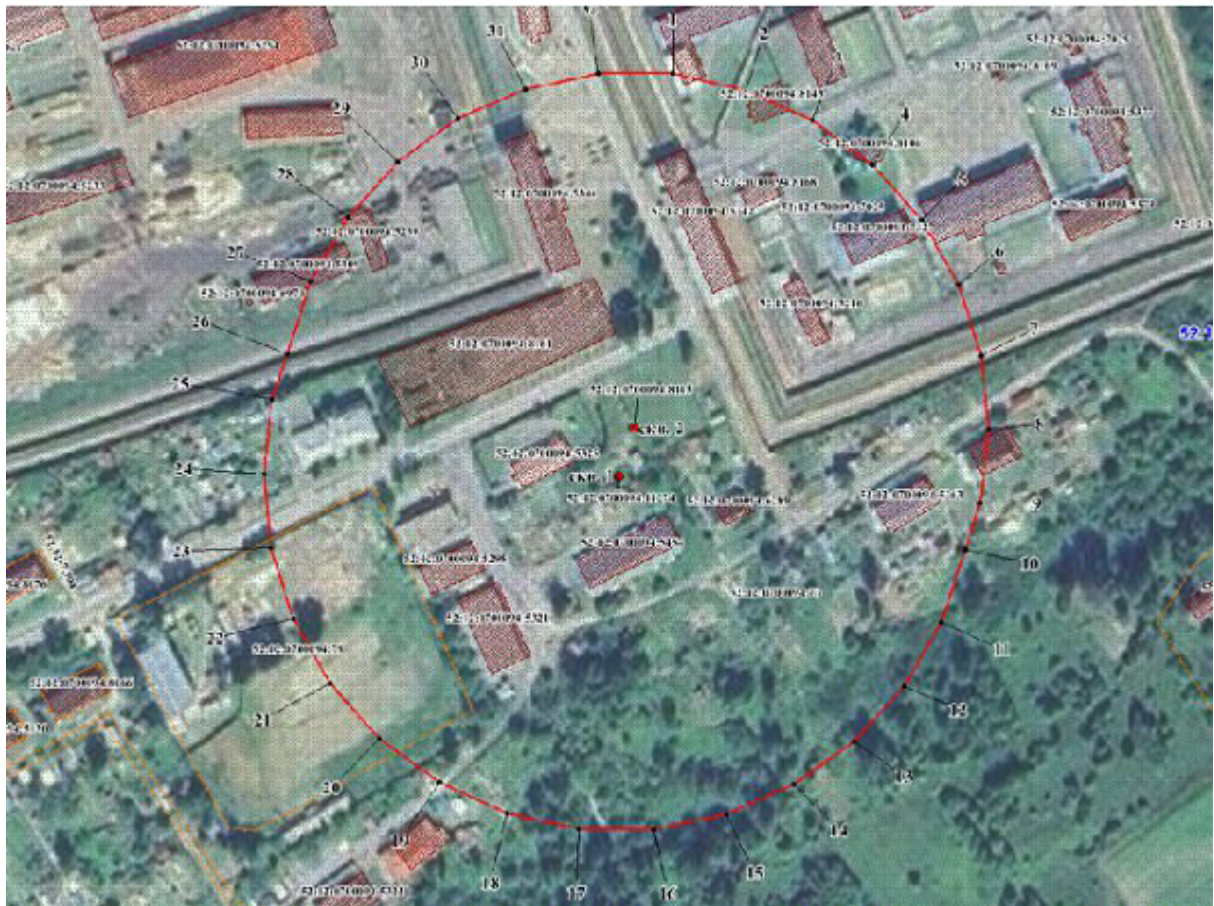

Координаты характерных точек
границы третьего пояса ЗСО скважин

| Обозначение характерных точек границ | Координаты (система координат МСК-52, зона 2) | | Обозначение характерных точек границ | Координаты (система координат МСК-52, зона 2) | |
|--|---|------------|--|---|------------|
| | х | у | | х | у |
| 1 | 2 | 3 | 1 | 2 | 3 |
| 1 | 611311.19 | 2272655.58 | 18 | 610988.80 | 2272584.92 |
| 2 | 611304.45 | 2272687.28 | 19 | 611001.98 | 2272555.31 |
| 3 | 611291.27 | 2272716.88 | 20 | 611021.03 | 2272529.09 |
| 4 | 611272.22 | 2272743.11 | 21 | 611045.11 | 2272507.42 |
| 5 | 611248.14 | 2272764.77 | 22 | 611073.17 | 2272491.21 |
| 6 | 611220.08 | 2272780.99 | 23 | 611103.99 | 2272481.20 |
| 7 | 611189.27 | 2272791.00 | 24 | 611136.21 | 2272477.81 |
| 8 | 611157.04 | 2272794.39 | 25 | 611168.44 | 2272481.20 |
| 9 | 611124.81 | 2272791.00 | 26 | 611188.41 | 2272487.68 |
| 10 | 611104.84 | 2272784.52 | 27 | 611220.08 | 2272497.78 |
| 11 | 611073.17 | 2272774.41 | 28 | 611248.14 | 2272513.99 |
| 12 | 611045.11 | 2272758.20 | 29 | 611272.22 | 2272535.67 |
| 13 | 611021.03 | 2272736.52 | 30 | 611291.27 | 2272561.89 |
| 14 | 611001.98 | 2272710.31 | 31 | 611304.45 | 2272591.50 |
| 15 | 610988.80 | 2272680.70 | 32 | 611311.19 | 2272623.19 |
| 16 | 610982.06 | 2272649.00 | 1 | 611311.19 | 2272655.58 |
| 17 | 610982.06 | 2272616.61 | | | |