



**Министерство  
лесного хозяйства и охраны объектов животного мира  
Нижегородской области**

Включен в Реестр  
нормативных актов органов  
исполнительной власти  
Нижегородской области

23 АПР 2026

30230-331-344

**П Р И К А З**

02.04.2026 № 374

г. Нижний Новгород

**Об изменении границ земель, на которых  
расположены леса, указанные в пунктах 3 и 4  
части 1 статьи 114 Лесного кодекса  
Российской Федерации,  
Борского районного лесничества  
Нижегородской области**

В соответствии со статьёй 82 Лесного кодекса Российской Федерации, постановлением Правительства Российской Федерации от 21 декабря 2019 г. № 1755 «Об утверждении Правил изменения границ земель, на которых располагаются леса, указанные в пунктах 3 и 4 части 1 статьи 114 Лесного кодекса Российской Федерации, и определения функциональных зон в лесах, расположенных в лесопарковых зонах»,

п р и к а з ы в а ю:

1. Утвердить проектную документацию по изменению границ земель, на которых расположены леса, указанные в пунктах 3 и 4 части 1 статьи 114 Лесного кодекса Российской Федерации, Борского районного лесничества Нижегородской области.

2. Изменить границы земель, на которых располагаются леса, указанные в пунктах 3 и 4 части 1 статьи 114 Лесного кодекса Российской Федерации (далее – леса в лесопарковых и зеленых зонах), Борского районного лесничества Нижегородской области, согласно приложению к настоящему приказу.

3. Отделу лесного планирования и защиты леса управления лесного планирования, использования и воспроизводства лесов министерства лесного

хозяйства и охраны объектов животного мира Нижегородской области обеспечить:

3.1. Направление настоящего приказа в государственную правовую департамент Нижегородской области в течение трех рабочих дней со дня подписания для регистрации в Реестре нормативно-правовых актов органов исполнительной власти Нижегородской области.

3.2. Размещение настоящего приказа на официальном сайте министерства лесного хозяйства и охраны объектов животного мира Нижегородской области в информационно-телекоммуникационной сети «Интернет».

4. Контроль за исполнением настоящего приказа возложить на заместителя министра лесного хозяйства и охраны объектов животного мира Нижегородской области Есичева А.О.

Министр

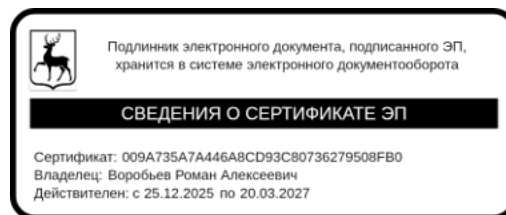

Р.А.Воробьев

ПРИЛОЖЕНИЕ  
к приказу министерства  
лесного хозяйства и охраны  
объектов животного мира  
Нижегородской области  
02.04.2026  
от \_\_\_\_\_ № 374

**Изменения границ земель, на которых расположены леса, указанные в пунктах 3 и 4 части 1 статьи 114 Лесного кодекса Российской Федерации, Борского районного лесничества Нижегородской области**

1. Исключить из границ земель, на которых расположены леса, указанные в пунктах 3 и 4 части 1 статьи 114 Лесного кодекса Российской Федерации (далее – леса в лесопарковых и зеленых зонах), лесные участки Борского районного лесничества Нижегородской области:

Таблица 1.1

Кварталы	Выделы	Площадь, га
Борское участковое лесничество		
Леса в лесопарковых зонах		
41	часть выдела 1 (56)	0,0571
41	часть выдела 18 (57)	0,0708
41	часть выдела 19 (58)	0,049
41	часть выдела 20 (59)	0,0052
итого		0,1821
Ковровское участковое лесничество		
Леса в зеленых зонах		
372	часть выдела 10 (25)	0,2036

Текстовое описание местоположения границ лесных участков Борского районного лесничества Борского участкового лесничества квартал 41 части выделов 1, 18, 19, 20

Таблица 1.2

Прохождение границы		Описание прохождения границы
от точки	до точки	
1	2	3
1	1	участок граничит с землями лесного фонда Борского участкового лесничества Борского районного лесничества

Текстовое описание местоположения границ лесных участков Борского районного лесничества Ковровского участкового лесничества квартал 372 часть выдела 10

Таблица 1.3

Прохождение границы		Описание прохождения границы
от точки	до точки	
1	2	3
<b>1</b>	<b>1</b>	участок граничит с землями лесного фонда

Каталог координат поворотных точек границ лесных участков  
Борского районного лесничества Борского участкового лесничества  
квартал 41 части выделов 1, 18, 19, 20

Таблица 1.4  
МСК-52 зона 2

Номер точки	коорд. X	коорд. Y
<b>1</b>	<b>2</b>	<b>3</b>
1	537372,96	2226025,52
2	537355,53	2226064,11
3	537368,64	2226096,11
4	537396,82	2226126,18
5	537413,11	2226143,53
6	537418,47	2226163,09
7	537427,81	2226196,96
8	537455,22	2226221,90
9	537461,77	2226227,28
10	537480,83	2226241,73
11	537479,15	2226244,47
12	537467,62	2226263,28
13	537472,73	2226266,42
14	537488,79	2226240,23
15	537465,49	2226222,57
16	537459,15	2226217,36
17	537433,14	2226193,69
18	537424,25	2226161,50
19	537418,51	2226140,51
20	537401,20	2226122,08
21	537373,78	2226092,81
22	537362,07	2226064,22
23	537386,60	2226009,81
24	537383,22	2226013,48
1	537372,96	2226025,52

Каталог координат поворотных точек границ лесных участков  
Борского районного лесничества Ковровского участкового лесничества  
квартал 372 часть выдела 10 (25)

Таблица 1.5  
МСК-52 зона 2

Номер точки	коорд. X	коорд. Y
<b>1</b>	<b>2</b>	<b>3</b>
1	564563,29	2223409,01
2	564570,79	2223398,42
3	564360,04	2223404,77

Номер точки	коорд. X	коорд. Y
1	2	3
4	564317,47	2223394,96
5	564365,35	2223412,75
1	564563,29	2223409,01

2. Включить в границы земель, на которых расположены леса в лесопарковых и зеленых зонах, лесные участки Борского районного лесничества Нижегородской области:

Таблица 2.1

Кварталы	Выделы	Площадь, га
Борское участковое лесничество		
Леса в зеленых зонах		
41	часть выдела 1 (56)	0,0571
41	часть выдела 18 (57)	0,0708
41	часть выдела 19 (58)	0,049
41	часть выдела 20 (59)	0,0052
Итого		0,1821
Ковровское участковое лесничество		
Леса в лесопарковых зонах		
372	часть выдела 10 (25)	0,2036

Графическое местоположение границ лесных участков  
Борского районного лесничества, Борского участкового лесничества  
квартал 41 части выделов 1, 18, 19, 20

рис.1

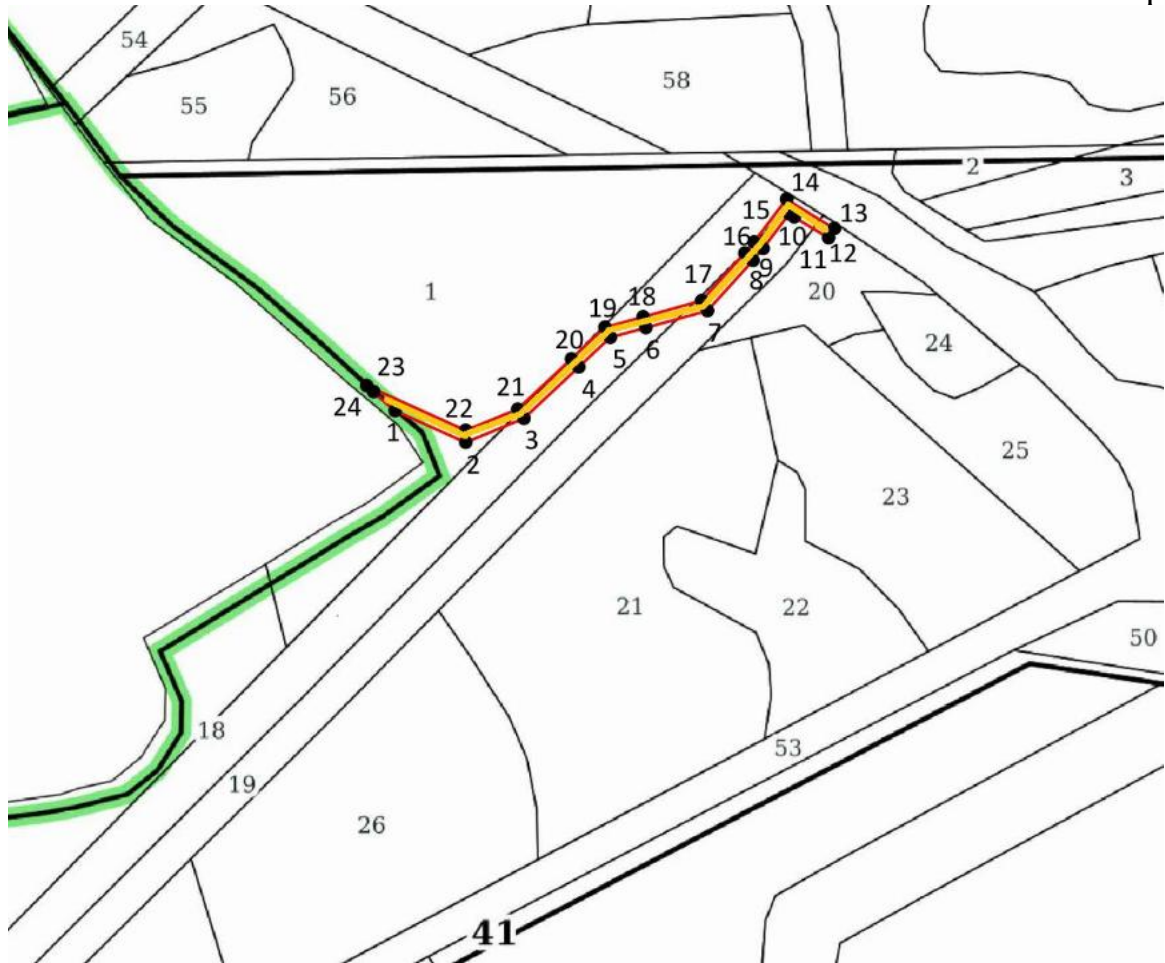

- граница проектируемого лесного участка  
●1 номера характерных поворотных точек границы участка

Графическое местоположение границ лесных участков  
Борского районного лесничества Ковровского участкового лесничества  
квартал 372 часть выдела 10

рис.2

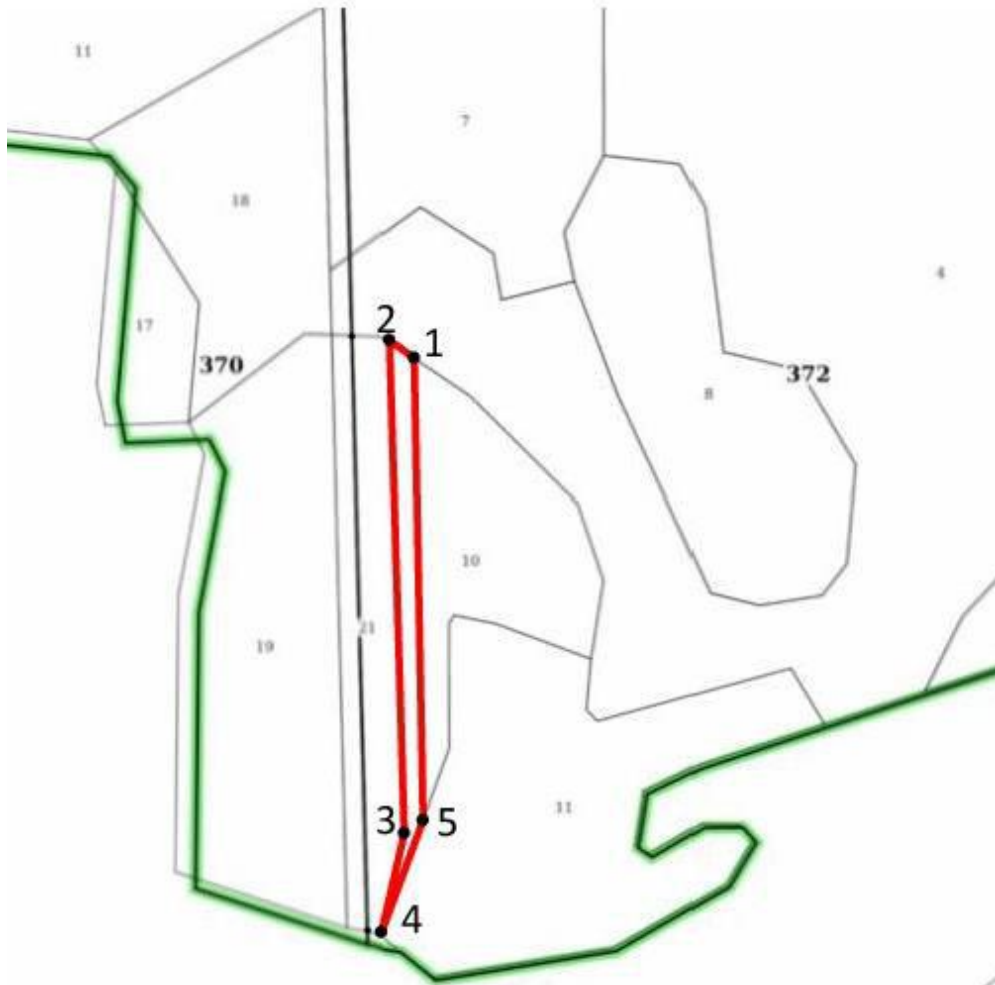

- граница проектируемого лесного участка  
●1 номера характерных поворотных точек границы участка